12 PAGINAS — PREÇO: 200 RÉIS

O TEMPO
Districto Federal e Nictheroy:
Tempo bom, passando a chuvas e nevoeiros.
Temperatura: ligeiro declinio.
Maxima — 26.5.
Minima — 16.4.

Diario Carioca

Fundador: J. E. DE MACEDO SOARES

QUINTA-FEIRA 8 AGOSTO

ANNO XIII — RIO DE JANEIRO — Director: HORACIO DE CARVALHO JUNIOR — PRAÇA TIRADENTES, 77 — N. 3.726

INTENSIFICA-SE a Offensiva da R.A.F. Contra a Allemanha

Politica de bom acolhimento

J. E. DE MACEDO SOARES

Algumas questões de interesse publico suscitadas pela situação actual do mundo têm varios aspectos, uns mais valiosos do que outros, todos porém attraentes e dignos de exame do governo. As correntes immigratorias que nos estão procurando originam-se quasi todas na tragedia européa. Em primeiro lugar, as raças terrivelmente perseguidas, os sem-patria, isto é, os que viram os seus paizes de origem invadidos, não se podendo accommodar com os invasores por motivos confessionaes, politicos ou sociaes. Ha ainda os exilados por motivo meramente politico e os desencantados da terra de violencia, que têm alguma razão circumstancial para procurar socego e trabalho no Brasil.

Em meio dessa turba multa de immigrantes, ha ainda os desenraizados definitivamente e os que buscam apenas um refrigerio ou uma estiada. Alguns representam valores mundanos, pertencem a classes privilegiadas, contam com recursos pecuniarios. Outros são profissionaes illustres, guardam em si mesmos o patrimonio que os valoriza em qualquer sociedade culta do mundo. São homens de letras, artistas, elementos de alta cultura e intelligencia.

Mantido o essencial resguardo da contaminação dos velhos e ignobeis desesperos europeus e asiaticos; repellida a tentativa de se immiscuirem no nosso paiz factores de propaganda extremista, quer communistas quer outros totalitarios — seria altamente recommendavel ao governo, uma politica de bom acolhimento, dando um pouco de elasticidade ao systema de leis de modo a não transformarmos a necessaria preservação em inutil e ridicula impertinencia.

Os paizes, na vida internacional, são como as pessoas, no convivio da sociedade. Carecem de manter amizades, cultivar sympathias, pondo na propria existencia o inestimavel thesouro da benevolencia alheia. Quando aqui no Brasil nos referimos á amizade franceza ou ingleza, é bem certo que alludimos aos amigos e conhecidos amaveis, com que contamos nos circulos officiaes, diplomaticos ou politicos desses paizes. Amizade extensiva, de povo a povo, bem feitas as contas, só temos com Portugal. Mas isso é um caso de familia; viemos da praia do Restello e deixamos o umbigo defronte da ermida de Belém, na margem do Tejo, quando Don Manoel entregou a Pedro Alvares Cabral a bandeira do Christo, que foi afinal a primeira bandeira nacional do Brasil.

De pleno direito os portuguezes deviam receber de plano as franquias e beneficios da nacionalidade brasileira, em todo caso deviamos fazer-lhes as maiores excepções, dando-lhes os mais extraordinarios e completos privilegios entre todas as immigrações que nos procuram.

Assim, afóra Portugal, que é o facto impar, o nosso governo — no caso os dois illustres titulares do Exterior e da Justiça — deverá estar attento á opportunidade de nos criar amigos valiosos, dando boa mostra da nossa generosidade e elevando o conceito de humanidade, hoje gloriosamente asylado nas terras americanas.

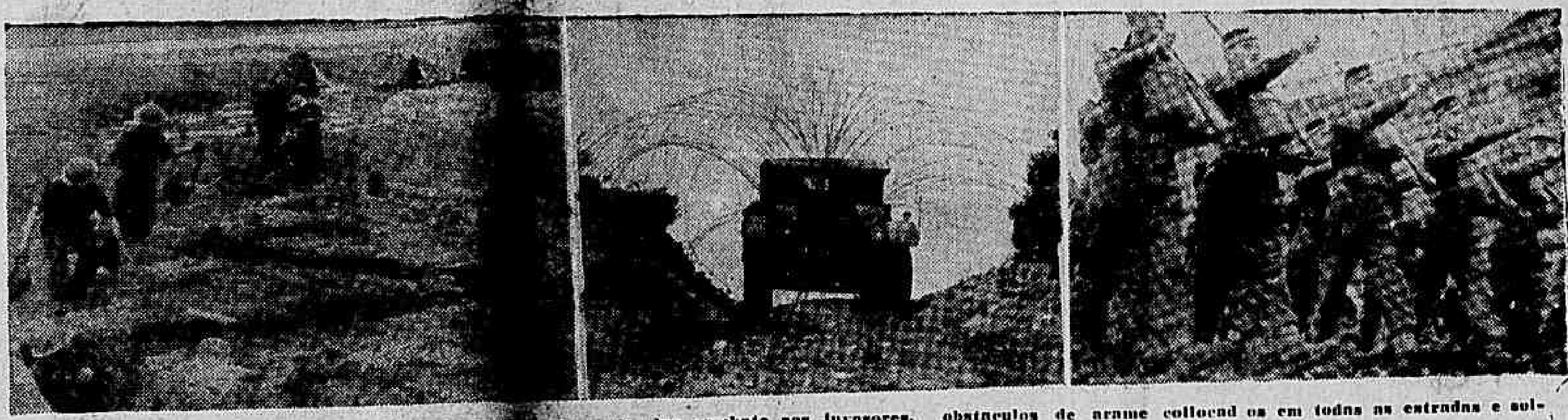

A DEFESA DA INGLATERRA — Cavando trincheiras para dar combate aos invasores, obstaculos de arame collocad os em todas as estradas e soldados canadenses exercitando-se na Grã-Bretanha

Bombardeados Com Exito o Aerodromo de Le Bourget e o Porto de Hamburgo

Recrudescem os Ataques Germanicos Contra a Inglaterra, Com Farto Lançamento de Pamphletos

LONDRES, 7 (United Press) — Um avião de bombardeio britannico, leve, atacou a base aérea installada pelos allemães no aero-porto de Le Bourget, em Paris.

De accordo com um communicado [illegible] o avião inglez pegou os allemães completamente de surpresa, encontrando-se elles no momento entregues activamente á reconstrucção do mencionado aero-porto, que fôra em parte destruido por elles mesmos em bombardeios effectuados durante o seu avanço sobre a França.

Essa atrevida incursão foi o primeiro ataque britannico contra as bases aéreas germanicas na região de Paris, sendo um indicio de que a offensiva aérea ingleza se intensificará dentro em breve nessa zona.

O piloto aproveitou as nuvens que cobriam a cidade, avançando occulto entre ellas para seu objectivo, sem ser observado. Encontravam-se na pista varios bi-motores allemães de grande tamanho, bem como outros apparelhos de diversos tamanhos proximo aos hangares.

"O avião [illegible] pegou o inimigo completamente surprehendido, podendo arremessar bombas nas proximidades dos aviões e dos hangares" — dizia o communicado do Ministerio do Ar — "e poude occultar-se novamente entre as nuvens antes que pudessem entrar em acção as baterias anti-aéreas."

Ainda não foi revelada a quantidade dos prejuizos causados, acreditando-se, porém, terem ficado grandemente avariados muitos apparelhos, havendo tambem sido attingidos alguns edificios do aero-porto.

Segundo se informou, os allemães vêm realizando grandes trabalhos de reparação no aerodromo de "Le Bourget", [illegible] de transformal-o em sua principal base aérea no territorio occupado, huma escala semelhante ao aeroporto de Berlim.

O facto de que a incursão se tenha effectuado durante o

(Conclue na 2ª pagina)

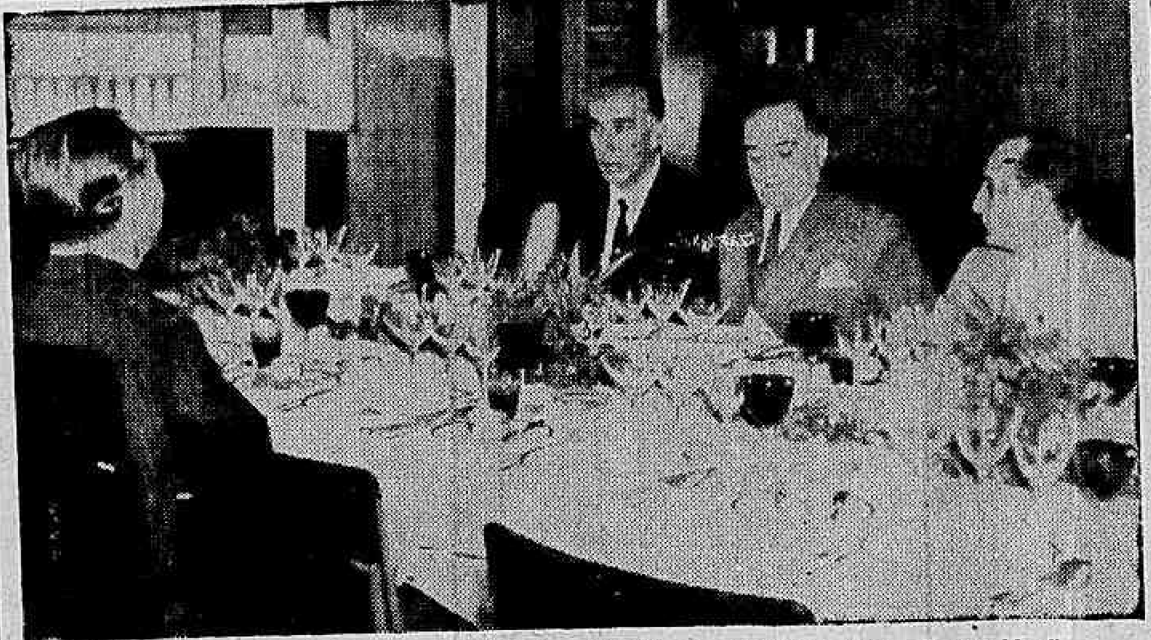

O presidente Getulio Vargas num jantar intimo, no "Palacio das Esmeraldas"

'O BRASIL DEIXOU DE TER AREAS MORTAS E TERRITORIOS DE RESERVA'

O Discurso do Presidente Vargas no Banquete de Hontem em Goyaz

GOYANIA, 7 (A. N.) — Offerecendo o banquete de 100 talheres, realizado hoje á noite, o interventor Pedro Ludovico saudou o presidente Getulio Vargas, proferindo um longo e brilhante discurso. Salientou, de inicio, o quanto Goyaz se ufanava de receber a visita do chefe da Nação. Diz o quanto agrada ao seu povo presenciar a primeira visita que faz ao "hinterland" brasileiro um presidente da Republica, maximé em se tratando daquelle que encarna a revolução de 30, cuja victoria, declara o interventor, "foi a carta de alforria politica" para o povo goyano. Fala das immensas riquezas do Estado, de seus rios numerosos, de seus campos quasi infinitos, da sua riqueza clorophiliana aguardando o estimulo e o amparo do governo, só agora positivados no Estado Novo. Refere-se á arrecadação que deverá attingir este anno a 20 mil contos e não chegava a 6 mil quando tomou conta do governo. Tece elogios á administração do presidente Getulio Vargas, que se impoz á confiança de seus governados trazendo uma éra de paz e de trabalho para o Brasil. Allude ás mais importantes realizações do governo federal, focalizando por ultimo a legislação trabalhista, solucionando o problema das reivindicações proletarias.

Terminou dizendo estar certo de que o presidente Getulio Vargas voltando ao litoral, onde tem séde o governo, não esquecerá mais a directriz traçada na "marcha para o oéste", em que se fixa o coração vigoroso da Patria.

GOYANIA, 7 (A. N.) — No banquete de hoje á noite, o presidente Getulio Vargas iniciou o seu discurso recordando que o Brasil, no Imperio como na primeira Republica, cresceu longitudinalmente, á orla das aguas atlanticas. Voltado para fóra, diz s. excia., o sentido de sua cultura era o da evasão, o retorno ao continente dos descobridores. Foi a revolução de 30, com o advento do Estado Novo, que deu forma politica ás tendencias profundas da nacionalidade, traçando á civilização brasileira o caminho dos planaltos, que s. excia. chama de "miradouro do Brasil".

Proseguindo, evoca a época do desbravamento, com seus bandeirantes e sertanistas, ja attraidos pelo ouro, pelas pastagens immensas, pelas terras ferteis.

Tudo isso, porem, esperava o amparo do poder publico que lhe faltava para mostrar, como agora o faz, possibilidades enormes a serviço de um empenho progressista.

Feudo eleitoral do antigo

(Conclue na 2ª pagina)

Para Evitar a Especulação e o Açambarcamento

NENHUM COMMERCIANTE PODER A' ALTERAR OS PREÇOS CONSTANTES DO ULTIMO TABELLAMENTO

Medidas Tomadas Pela Commissão de Defesa da Economia Nacional

Tendo em vista a recente extincção da Commissão de Abastecimento e a necessidade de medidas tendentes a defender a producção nacional nos mercados internos, assegurando o equilibrio entre a offerta e a procura, e evitando-se ao mesmo tempo a especulação e o açambarcamento, a Commissão de Defesa da Economia Nacional, usando de attribuições que lhe são conferidas em lei, acaba de adoptar uma resolução que recebeu a approvação do chefe do Governo e assim se resume:

Nenhum commerciante, em grosso ou a varejo, poderá alterar os preços constantes do ultimo tabellamento da Commissão extincta ou os que se vierem estabelecer, sem motivo justificado.

São considerados motivos justificaveis de alteração de preços a alta resultante de melhores preços pagos aos productores; os onus decorrentes da alta de transportes, combustiveis, materias primas importadas; as secas ou phenomenos climatologicos, inundações, pragas vegetaes, etc., que venham affectar a colheita ou rendimento e rarear os productos, a oscillação natural, re-

(Conclue na 2ª pagina)

A Grã-Bretanha Resistirá ao Furacão

UMA TEMPESTADE SEM PRECEDENTES AMEAÇA DESENCADEAR-SE SOBRE O POVO INGLEZ — DECLARA LLOYD GEORGE FALANDO AO POVO DO PAIZ DE GALLES

LONDRES, 7 (U. P.) — O ex-premier Lloyd George em um discurso radio-telephonico dirigido ao povo de Galles disse:

"Vêem-se no firmamento indicios de que uma tempestade como jamais se presenciou na Grã-Bretanha está prestes a desencadear sobre ella e tudo o que ella defende.

"As nuvens que pairam so-

Lloyd George

(Conclue na 2ª pagina)

NOVOS MERCADOS PARA OS ESTADOS UNIDOS

VIRA' A' AMERICA DO SUL UMA COMMISSÃO TECHNICA DE PERITOS EM VENDAS

NOVA YORK, 7 (U. P.) — O comité fiscal da Commissão Inter-Americana do Fomento do Commercio informou que no dia 15 de setembro partirá para a America do Sul uma commissão technica integrada por peritos em vendas, commissão essa que deverá realizar uma investigação a respeito de todas as mercadorias que podem ser adquiridas pelos Estados Unidos, afim deste paiz substituir as nações importadoras da Europa e Asia.

"SÃO PAULO" COMPANHIA
Nacional de Seguros de Vida
SUCCURSAL NO RIO DE JANEIRO: AV. RIO BRANCO N. 114 — 6.º ANDAR
Directores — DR. JOSE' MARIA WHITAKER
DR. ERASMO TEIXEIRA DE ASSUMPÇAO
DR. J. C. DE MACEDO SOARES

Na Suprema Côrte de Vichy

O PUBLICO NÃO SERÁ INFORMADO DA MARCHA DO JULGAMENTO DOS ANTIGOS POLITICOS

RIOM, 7 (U. P.) — As autoridades francezas externaram hoje suas precauções para evitar que chegue ao conhecimento do publico o desenrolar do processo contra diversos ex-ministros e chefes politicos.

Amanhã, ás 16 horas, será realizada a rapida sessão inaugural da Suprema Côrte, a que terá accesso o publico, porem, em seguida serão fechadas as portas a todos aquelles que não estiverem directamente ligados á actividade judiciaria. Hoje advertiram-se os jornalistas francezes de que serão submettidos a processo se procurarem obter informações das testemunhas que deixarem o Tribunal. Somente será permittido publicar os nomes dessas testemunhas.

Como justificativa dessa reserva, expressa-se que as autoridades consideram que é absolutamente necessario para as investigações preliminares do Tribunal que terá a seu cargo a accusação e o processo propriamente dito. Considera-se, ademais, que o caracter das questões a serem ventiladas, em que se acredita terá muito de recriminações pessoaes, é demasiado delicado para permittir a publicação de detalhes.

Depois da breve cerimonia de amanhã, seguir-se-á um intervallo de 5 dias, após o que a Côrte se reunirá na terça-feira pela segunda vez para uma audiencia realmente importante, em que será lida a requisição preliminar do governo.

A requisição esboçará á Côrte quaes serão suas tarefas:

Primeiro: — Estabelecer o grão de culpabilidade das principaes autoridades assignaladas pela declaração de guerra.

Segundo: — Julgar o sr Georges Mandel e quaesquer outros accusados de tramar contra a segurança do Estado ou de negociações directas com algum governo estrangeiro: e.

Terceiro: — Averiguar a influencia estrangeira na opinião publica franceza, mediante subsidios a jornaes, ou funccionarios, e estabelecer o papel dos que aceitaram fundos estrangeiros.

Sr. Daladier, um dos politicos que serão julgados pela Suprema Côrte

Immediatamente depois, iniciará o Tribunal seu trabalho, começando por designar as commissões de relatores para cada assumpto e para cada pessoa, cujo grão de responsabilidade pelo desastre da guerra deva ser fixado, para depois ouvir todas testemunhas, o que deverá levar tres semanas ou mais tempo. Até que se tenha concluido a recepção de declarações testemunhaes e publicado a acta de accusação, os srs. Daladier, Léon Blum, general Gamelin, Paul Reynaud e os demais citados na requisição, não serão considerados culpados, mas sim como testemunhas.

INQUERITO SOBRE AS ANTIGAS ACTIVIDADES DE EX-POLITICOS

RIOM, 7 (U. P.) — As investigações a respeito dos ex-ministros e leaderes francezes durarão um determinado numero de annos, durante os quaes se estudarão os successos que culminaram com a declaração de guerra. O juiz Cactos chegou hoje para fiscalizar os ultimos preparativos para o inicio do inquerito.

Reina enorme interesse a respeito das sessões da Suprema Côrte por ser a primeira vez, após a Guerra Mundial, que a mesma se reune. Antes da Constituição de 1865 o Senado exercia as funcções de Suprema Côrte. A ultima vez que a Suprema Côrte funccionou foi em 1918, quando Clemenceau fez comparecer perante ella Caillaux, accusado de haver tratado indirectamente com o inimigo, e Malvy, por haver seguido uma politica derrotista.

Caillaux foi declarado innocente e Malvy foi desterrado por 5 annos. Anteriormente houve um unico processo perante a Suprema Côrte antes da Guerra Mundial, quando Deroulede foi julgado como chefe da Liga dos Patriotas.

Informou-se sem confirmação, que os srs. Daladier, Léon Blum e Paul Reynaud, haviam chegado hoje. O sr. Georges Mandel foi trazido secretamente por autoridades policiaes de Maknes, onde estava detido. Outros ex-funccionarios assim como aquelles que actualmente desempenham cargos no governo chegavam continuamente durante o dia de hoje.

'A Marinha de Guerra Está em Estado de Alerta Sobre os Sete Mares

FALA O PRIMEIRO LORD DO ALMIRANTADO BRITANNICO — AS PALAVRAS DE SIR A. V. ALEXANDER NUM ALMOÇO, EM LONDRES

LONDRES, 7 (Havas) — Sir Alexander, primeiro lord do Almirantado, falando durante um almoço nesta capital declarou o seguinte: "Nossos planos de defesa prepararam-nos contra toda e qualquer possivel methodo de ataque. As semanas transcorridas desde o collapso da França tem sido aproveitadas sem a perda de um momento siquer. Quando eu examino os resultados que dizem de porto com as defesas da Grã-Bretanha, o meu espirito, longe de se mostrar pessimista, sente-se grandemente encorajado. Na verdade, sobre todo o territorio, a preparação para anniquilar uma possibilidade de invasão, tem sido revolucionaria nestas seis ultimas semanas".

Tratando do bloqueio, declarou sir Alexander antes de mais nada que as declarações grandemente exaggeradas dos allemães sobre seus ataques contra o nosso commercio, representam o methodo pelo qual o nosso inimigo espera ganhar a luta e accrescentou: "Estamos percebendo esse methodo e anniquilando-o por um esforço ininterrupto e um constante desenvolvimento de novos methodos e de novos planos technicos para a protecção dos nossos comboios. No momento presente, a guerra está numa phase [illegible] nas nossas defesas estrategicas, estamos esperando ver qual a tactica que o inimigo vae adoptar. Temos cuidado, muito carinhosamente, do isolamento que nos foi dado pela providencia e que está agora muito melhor defendido. Mas não devemos, de nenhum modo de os nos deixar embalar pelo nosso progresso deante [illegible] sas ultimas semanas. Devemos reconhecer que o inimigo, uma vez que decida sobre o seu modo de acção proseguirá nelle até seu ultimo alento. Duros combates, rigorosas provações e graves attribulações nos esperam. Asseguro que a marinha de guerra está em estado de alerta sobre os sete mares, sempre prompta a entrar em acção e plenamente confiante. Emquanto aguardamos a hora do combate deve ser maior e sempre cada vez maior o nosso esforço de guerra".

Concluindo, sir Alexander declarou: "Ainda ha muito que se dizer sobre o esforço feito. Os nossos operarios, homens e mulheres, têm respondido magnificamente a toda e qualquer chamada que lhes tenha sido endereçada. A sua recompensa deve ser uma nova Grã-Bretanha. A paz virá e nunca mais deverá o desempregado tornar-se um homem esquecido em tempo de paz".

O Brasil Deixou de Ter Areas Mortas e Territorios de Reserva"

(Conclusão da 1ª pagina)

regime transformou-se, sob a direcção de um homem dotado de intelligencia realizadora, o interventor Pedro Ludovico, cujo elogio traça o chefe do Governo, exaltando o seu devotamento á causa publica.

Estuda, em seguida, s. excia. a obra constructora desse decennio, elogiando os goyanos "valentes na guerra, operosos na paz, realizando nos homens a força e nas mulheres a belleza".

E, terminando, diz que o Brasil, com o novo regime, deixou de ter areas mortas e territorios de reserva para tudo mobilizar na obra commum de devotamento ao progresso e á segurança da Patria.

VISITA AO LYCEU DOS ANJOS

GOYANIA, 7 (A. N.) — Em companhia do interventor federal, do ministro João Alberto, do coronel Benjamin Vargas e do capitão Manoel dos Anjos, o presidente da Republica visitou hoje o Lyceu de Goyaz, estabelecimento official do Estado. Recebido pelas alumnas sob uma grande salva de palmas, s. excia. percorreu em seguida as principaes dependencias do Lyceu, manifestando optima impressão da sua organização e orientação technica. Depois, no palanque armado no parque de sports do referido estabelecimento, o presidente Getulio Vargas assistiu a uma demonstração de gymnastica musicada feita por cem alumnas.

EDIÇÃO DE LUXO DAS CERIMONIAS

GOYANIA, 7 (A. N.) — Acaba de sair a edição de luxo do programma das cerimonias a serem prestadas ao presidente Getulio Vargas, durante a sua estadia nesta capital. Do mesmo faz parte a seguinte phrase, escripta pelo interventor Pedro Ludovico: "Goyania não é ainda a guardiã das tradições historicas deste povo; mas é a guardiã e a vanguardeira da marcha para o oeste".

TELEGRAMMA DO CONSELHO DA ORDEM DOS ADVOGADOS

GOYANIA, 7 (A. N.) — O presidente Getulio Vargas recebeu, do presidente do Conselho da Ordem dos Advogados do Brasil, sessão de Goyaz, expressivo telegramma de cumprimentos. O bacharel Albetonio Godoi, seu signatario, diz que a viagem do chefe do Governo é motivo de jubilo e enthusiasmo dos advogados goyanos, que vêm acompanhando e applaudindo a grandiosa obra de aperfeiçoamento das actividades juridicas e sociaes do Brasil.

O Japão Faz Exigencias ás Autoridades Francezas na Indo-China

DIRECTAMENTE AMEAÇADOS, ALI, OS INTERESSES AMERICANOS

WASHINGTON, 7 (Havas) — Divulga-se nos circulos autorisados desta capital que, contrariamente á informação de fonte americana de Tokio, o governo japonez apresentou certas exigencias ás autoridades francezas na Indo-China, visando assegurar a independencia do transporte de tropas e de material de guerra através da Indo-China.

A referida informação americana indicava que o governo de Tokio assegurou ao sr. Grew, embaixador dos Estados Unidos, que o Japão não tinha pretensões sobre a Indo-China, mas o Departamento de Estado não recebeu nenhuma communicação do embaixador Grew a respeito.

O problema da Indo-China attrahe a attenção dos circulos officiaes americanos sem que, entretanto, esses circulos considerem que os interesses norte-americanos estejam directamente ameaçados. A resistencia á aggressão permanece todavia uma das bases da politica exterior americana. Os Estados Unidos já impuzeram o embargo ás exportações de gasolina de aviação e machinismos para o Japão e facilitam a resistencia chineza pela politica favoravel ás compras de prata.

Embarcara Para "Lutar Por Sua Patria"

PRESO NO MEXICO SOB ACCUSAÇÃO DE ESPIONAGEM UM CIDADÃO GERMANICO

MEXICO, 7 (U. P.) — Foi detido sob a accusação de espionagem o allemão Helmouth Hoffman, o qual é muito possivel seja deportado.

Hoffman, que foi detido por agentes do Departamento do Interior, declarou que procede do Rio de Janeiro, onde embarcou com o proposito de seguir para a Allemanha, via Nova York, afim de "lutar por sua patria", mas permaneceu em Mexico em vista das difficuldades que encontrou para entrar nos Estados Unidos da America do Norte.

A Guerra Dia a Dia

O panorama geral da guerra apresenta o mesmo aspecto, em suas linhas geraes. Continua a mesma inactividade militar, o mesmo uso e abuso de ameaças tonitroantes no lado totalitario e a mesma calma e resoluta espectativa no campo democratico.

Do lado de lá, o "blitzkrieg" que se annuncia todos os dias, todas as horas, para um dia e uma hora que não chega nunca; do lado de cá, o "blitzkrieg" esperado e jámais chegado. E entre um e outro, o tempo passando, o tempo correndo, voando. E nessa passagem, nessa corrida, nesse vôo, — o maior alliado da Grã-Bretanha, que não precisa fazer guerras-relampago para vencer o inimigo: basta poder levar até o fim a alliança do tempo. Porque o seu inimigo, na verdade, está na situação absolutamente inversa: para não ser irremediavelmente derrotado, tem urgentemente necessidade de lançar-se immediatamente na aventura de seu promettido e tão protelado "blitzkrieg".

As Possibilidades do Reich

E' uma dura contingencia com effeito: o dilemma de enfrentar todas as duvidas e riscos de uma derrota militar que póde ter a culminancia que tiver o seu ataque ou aguardar a derrota lenta, methodica e meticulosa, a derrota por inanição. E' o que demonstra de maneira irretorquivel, em seu discurso perante a Camara dos Communs, o ministro sem pasta britannico Arthur Grenwood, discurso que põe em destaque a precariedade da economia de guerra do Reich, que, pelo bloqueio inglez se tornou absolutamente insustentavel por muito tempo.

Portanto, ou a aventura-relampago do "blitzkrieg" ou a derrota-camera lenta da guerra de vôos de reconhecimento.

As Actividades Aereas

Vôos de reconhecimento, com effeito, é o que se observa no campo das acções militares. Se as actividades dos apparelhos allemães foram hontem um pouco maiores do que nos ultimos dias, não passaram, porém, de pequenas sortidas esporadicas, sem grandes feitos nem maiores consequencias.

Por outro lado, a Royal Air Force apenas proseguiu na execução do seu plano de bombardeios systematicos nos objectivos militares do Reich onde se localizam as peças principaes da machina de guerra nazista e os depositos do combustivel para o funccionamento da alludida machina. Representando, respectivamente, as duas especies de objectivos militares, foram visados e attingidos hontem, com exito, o aerodromo de Le Bourget e um grande deposito de petroleo em Hamburgo.

São assim as actividades guerreiras do dia: quasi inexistentes.

Da Italia, porém, mandam annunciar ao mundo sobre o assumpto: "esperam-se grandes surprezas". Os fascistas continuam annunciando ainda surprezas.

As "Surprezas" Italianas

Essas são por conta da Allemanha, do "blitzkrieg" de Hitler. Mas os proprios italianos sabem fazer das suas surprezas. Por exemplo: esta da invasão do Egypto. Dupla surpreza: a noticia italiana e o desmentido egypcio. Desmentido que veiu nessas palavras: "Reina calma em toda a fronteira. Os unicos combatentes italianos que estão em sólo egypcio são um general e 818 homens, entre officiaes e soldados, todos prisioneiros de guerra".

Surprezas, surprezas...

A Grã Bretanha Resistirá ao Furacão

(Conclusão da 1ª pagina)

bre o nosso paiz e o seu imperio tornam-se cada vez mais densas e ameaçadoras, não só sobre nossa terra como tambem sobre muitas partes do mundo onde a Grã-Bretanha tem interesses.

"Se o seu povo é digno de seus antepassados, a Grã-Bretanha suportará erguida e sem receios este furacão do qual surgirá mais formidavel, mais honrada e mais poderosa do que nunca, para o bem da humanidade".

A seguir, disse: "E' este o dia da agonia para as pequenas nações. No continente europeu as suas liberdades nacionaes e esperanças foram esmagadas pelas pesadas rodas dos carros das legiões nazistas. Mas as tres pequenas nações das ilhas britannicas sabem, pela historia propria, que ainda quando o espirito nacional do povo possa perigar temporariamente elle jamais perece".

INTENSIFICA-SE A OFFENSIVA DA R. A F. CONTRA A ALLEMANHA

(Conclusão da 1ª pagina)

dia parece indicar que até agora as defesas anti-aéreas allemãs não demonstraram ser boas.

Durante a noite, apparelhos britannicos de bombardeio atacaram os depositos de petroleo de Hamburgo, augmentando os damnos causados anteriormente aos mesmos.

Um grande deposito de abastecimentos de Schwartz foi atacado assim como tambem uma fabrica em Mors. Tambem os aérodromos inimigos da Hollanda foram objecto de bombardeios dos aviões inglezes. Um apparelho de bombardeio não regressou á sua base.

O Ministerio do Ar informou que uma pequena esquadrilha de aviões de bombardeio continuou arremessando, hontem á noite, bombas em diversos pontos e bases estrategicas allemãs na Hollanda e norte da Allemanha. Ao sul da Hollanda aviões inimigos foram attingidos por uma bomba assim como um hangar.

EM HAMBURGO NOVAMENTE

LONDRES, 7 (Havas) — Os aviões de bombardeio da Real Força Aérea atacaram hontem com pleno exito uma refinaria de petroleo em Hamburgo, incendiaram uma fabrica de armas perto dessa cidade e lançaram algumas bombas sobre o aerodromo de Le Bourget, attingindo hangares e aviões germanicos ali pousados.

OUVIDO FORTE CANHONEIO ANTI-AE'REO AO NORTE DA FRANÇA

LONDRES, 7 (U. P.) — Foi ouvido forte canhoneio anti-aereo para os lados da costa norte da França. Presume-se que teria partido das baterias que tentaram repellir os aviões britannicos que desenvolveram grande actividade durante o dia, no outro lado do canal.

PARA O "POPOLO DI ITALIA" ESTA' TUDO PROMPTO

ROMA, 7 (U. P.) — O jornal de Mussolini "Popolo di Italia" declara que as potencias do Eixo fazem os preparativos finaes para o ataque decisivo contra a Inglaterra e que "se esperam grandes surpresas".

O REICH INTENSIFICA OS ATAQUES AEREOS

LONDRES, 7 (U. P.) — A aviação allemã intensificou esta tarde seus ataques ás Ilhas Britannicas deixando cair bombas sobre toda a zona sudoeste das mesmas, com o proposito apparente de paralysar o programma de defesa da Grã-Bretanha, que, segundo circulos bem informados, já foi ultimado.

Os edificios mais attingidos foram os de algumas granjas. As bombas jogaram longe os tectos de alguns celeiros e de outras construcções ruraes. Igualmente varias casas soffreram prejuizos importantes.

Varios projectis de alto poder explosivo cairam proximo de uma pequena localidade arrebentando janellas, portas e clarabois. Os occupantes de uma granja salvaram-se milagrosamente quando cairam sobre a mesma os escombros projectados pelas explosões. Foi destruido, numa igreja vizinha, um precioso retabulo do seculo XVII.

Uma velha que trabalhava a 3 kilometros da localidade, falleceu em consequencia de um ataque cardiaco provocado, ao que tudo leva a crer, pela commoção do bombardeio. O gado poude escapar á destruição das bombas nazistas.

Do mesmo modo aviões inimigos voaram sobre uma cidade do sudoeste, durante a manhã e á tarde.

A' noite foram arremessados tres exemplares do discurso de Hitler perante o Reichstag e no qual o chanceller nazista solicitou á Grã-Bretanha que fizesse a paz de conformidade com as condições expostas pelo Reich. A região escolhida para essa propaganda foi a do canal de Bristol e os aviadores inimigos fizeram-na acompanhar de varias bombas, que, entretanto, não occasionaram victimas, sendo tambem escassos os prejuizos.

Embora sem exito, a aviação allemã tambem arremessou bombas incendiarias em dois districtos da Escocia.

Por sua parte as forças aereas britannicas continuaram suas incursões sobre o territorio inimigo, procurando as bases das quaes possa elle intentar a invasão da Inglaterra.

Em resumo, foi a noite mais tranquilla desde que se iniciaram, a 18 de junho passado, os bombardeios aereos dos germanicos.

POSTO A PIQUE UM NAVIO INGLEZ

LONDRES, 7 (Havas) — O navio inglez "Accra" foi posto a pique por um submarino inimigo ao largo da Irlanda. Quatrocentas e vinte cinco pessoas se salvaram. Vinte e cinco são consideradas perdidas. Não havia nenhuma criança a bordo.

SERA' O INICIO?

NOVA YORK, 7 (Havas) — A "Columbia Broadcasting System" captou um radio da BBC annunciando que as grandes concentrações de tropas allemãs, o regresso de Hitler a Berlim e o recrudescimento das actividades aereas e navaes dão a impressão de que os allemães iniciaram uma nova campanha destinada a impressionar a opinião publica britannica. A "Columbia Broadcasting" accentua a contradicção entre essa noticia e a opinião manifestada hontem pelo radio britannico, segundo a qual "a offensiva allemã era esperada a todo o momento".

Musica

A ESTRE'A DA ORCHESTRA DE STOKOWSKY

Confesso de inicio a minha sympathia pela "All American Youth Orchestra", organizada por Stokowsky. Se a orchestra de Toscanini se compõe de professores experimentados e de varios grandes "virtuosi", a de Stokowsky tem a seu favor o talento e o enthusiasmo da mocidade. E' quasi tida integrada por moças e rapazes de 22 annos no maximo, mas todos dotados de excellente preparo musical. Apenas 18 professores da Philarmonica de Philadelphia que tanta fama deram a Stokowsky, figuram nessa orchestra.

O concerto de hontem deu uma idea precisa do valor desse grande conjunto, a começar pela fuga em sol menor de Bach, na transcripção symphonica do proprio Stokowsky.

E' uma esplendida pagina, graças á riqueza da orchestração, que é excellente pela architectura e pela riqueza dos timbres. Aliás, são notaveis as varias transcripções de Bach que Stokowsky tem feito e divulgado através de gravações da Philarmonica de Philadelphia.

A Primeira Symphonia em dó menor de Brahms é muito longa e mesmo pouco interessante nas duas primeiras partes. Mas o Allegretto e o adagio final são excellentes e foram tocados magistralmente.

A 1ª Fantasia Brasileira de Mignone não poude ser executada e foi substituida pelo preludio "L'aprés midi d'un faune", de Debussy. Tanto esse numero como o "canto de amor" extraido do "Tristão e Isolda", de Wagner, em outra transcripção stokowskiana, foram excellentemente conduzidos pela orchestra.

Stokowsky é de facto um regente dotado de grande vitalidade e de enorme talento. E tambem rége de cór como Toscanini.

Cabe agora uma referencia especial ao seu estilo. Como é sabido o maestro não utiliza a batuta e prefere reger com as duas mãos, que são extremamente expressivas. Têm uma mimica variada e conduzem a orchestra com muita precisão e elegancia. Ha mesmo no regente uma certa preoccupação de originalidade e a procura de effeitos theatraes. Positivamente, Leopold Stokowsky é um artista completo...

A. B.

O CONCERTO DE HOJE

O programma de hoje é excellente: A "6ª Symphonia" de Tchaikowsky, "Momo Precoce", de Villa Lobos e "Passaro de Fogo", de Strawinsky.

Madga Tagliaferro será a solista na peça de Villa Lobos.

Combate Naval Nas Costas Brasileiras?

OUVIDO EM VICTORIA VIOLENTO CANHONEIO

VICTORIA, 8 (DIARIO CARIOCA) — Cerca das vinte horas, de hontem, nesta cidade, nas proximidades do arrabalde da Praia do Sul, foram ouvidos claramente alguns disparos de canhão, vindos do Oceano, parecendo tratar-se de combate naval. Foram avistados pelo vapor nacional "Ararangua", á altura da costa navios armados, presumindo-se tratar-se do "Alcantara" e do navio allemão que ha dias o avariou obrigando-o a arribar á Guanabara para ser reparado.

Faltam, no entanto, pormenores sobre o assumpto.

Para Evitar a Especulação e o Açambarcamento

(Conclusão da 1ª pagina)

sultante da safra, de accordo com as verificadas nos annos anteriores.

Cada commerciante ou industrial responderá, isoladamente, pelos seus actos que são passiveis de multa de 1 a 100 contos de réis, nos termos do art. 8º, do Decreto-Lei n.º 1641, de 29 de setembro de 1939, sem prejuizo das penalidades ou responsabilidades em que porventura estejam incursos, em virtude das disposições do Decreto-lei n. 869, de 18 de novembro de 1939, que define os crimes contra a economia popular, sua guarda e seu emprego.

São passiveis ainda das penalidades acima as pessoas naturaes ou juridicas que: retiverem stocks, com objectivos de especulação; praticarem manobras, com o proposito deliberado de manter a alta dos preços nos centros consumidores, quando os artigos estiverem a preços baixos nos centros productores; e formarem "trusts" no commercio em grosso, com o fim de açambarcamento.

A Commissão de Defesa da Economia Nacional tomará providencias para collaborar com o productor e com o commercio, no sentido de equilibrar os preços em um nivel compativel com o padrão de vida das populações. E delegará poderes ás autoridades estaduaes e municipaes para cumprimento da resolução tomada baixando as respectivas Instrucções, á medida que se fizerem necessarias.

Papelaria Coelho
RUA PEDRO PRIMEIRO, 15
RUA SILVA JARDIM, 25

Aviador Allemão Preso Por Uma Mulher

O Piloto Germanico Teria Saltado do Seu Apparelho Antes do Avião Ser Attingido

LONDRES, 7 (Havas) — Um aviador allemão que, ao que se pensa, teria descido de paraquédas e não havia sido descoberto, ha uns doze dias passados, foi capturado na região de Bristol.

Ao que se presume, esse aviador teria saltado do seu apparelho antes do avião ser attingido.

Accrescenta-se que o alludido aviador foi aprisionado por uma mulher que notára nelle algo de estranho.

A BELGICA AMEAÇADA DE FOME

UMA DECLARAÇÃO IMPORTANTE DO EMBAIXADOR DOS E. UNIDOS NA BELGICA

WASHINGTON, 7 (Havas) — O sr. Sumner Welles declarou hoje aos jornalistas que a entrevista concedida pelo embaixador dos Estados Unidos na Belgica sr. Cudahy, segundo a qual a Belgica está ameaçada de fome, não fôra préviamente submettida á consulta do Departamento de Estado e que, destarte, não póde ser considerada como opinião autorizada.

O sub-secretario de Estado não quiz fazer commentarios em torno das declarações do embaixador Cudahy, declarações essas que, segundo accentuou, não havia ainda lido no original.

O sr. Welles declarou, de outro lado, que o Departamento de Estado solicitou á Embaixada dos Estados Unidos em Londres o texto integral dessas declarações.

Diario Carioca
Propriedade da S|A DIARIO CARIOCA
EXPEDIENTE
Directores:
Horacio de Carvalho Junior
J. B. Martins Guimarães
Chefe da redacção:
Danton Jobim
Telephone — Direcção: 22-3023; Chefe da Redacção e Secretaria: 42-5571; Redacção: 22-1550; Administração e Gerencia: 22-3635; Publicidade: 22-3018; Officinas: 22-0824; Gravura: 22-1785.
Nota — Os commentarios editoriaes deste jornal, sobre assumptos internacionaes, são de responsabilidade de seu director, dr. Horacio de Carvalho Junior
ASSIGNATURAS:
Para o Brasil:
Anno ... 60$000
Semestre ... 30$000
Para o Exterior:
Anno ... 100$000
Semestre ... 55$000
Venda avulsa: Capital, $200; Interior, $300.
Aos domingos, $200
E' cobrador autorizado o sr. J. T. de Carvalho
CORRESPONDENTE GERAL
Percorre o interior do paiz a serviço desta folha o sr. Romualdo Perrota, nosso correspondente geral.
Representante em Bello Horizonte: OSWALDO MASSOTE
PUBLICIDADE, 22-3018
PRAÇA TIRADENTES, 77

'DEVEMOS ADMITTIR A POSSIBILIDADE DE UMA GUERRA LONGA'

EXPRESSIVO DISCURSO DO MINISTRO ARTHUR GREENWOOD NA CAMARA DOS COMMUNS

DECLARA AQUELLE TITULAR BRITANNICO QUE NA PROXIMA PRIMAVERA O INIMIGO SENTIRA' DE MODO MAIS INTENSO AINDA O PROBLEMA DA PENURIA ALIMENTAR

LONDRES, 7 (Havas) — Ao serem iniciados os debates de hoje na Camara dos Communs, o sr. Arthur Greenwood declarou em nome do governo que o gabinete, desde o inicio das hostilidades, não deixou de augmentar os meios de luta e de resistencia do Imperio.

O membro do gabinete de guerra precisou: "Tornou-se claro desde o primeiro dia da constituição do novo governo, que tremendo e sempre crescente fardo repousava sobre os hombros da Commonwealth Britannica. Afim de ganhar a victoria tão rapidamente quanto possivel, as nossas forças devem ser adequadas para enfrentar todas as circumstancias e o povo deve aceitar todos os sacrificios necessarios. O governo tem empregado todas as energias para fortalecer os seus instrumentos de guerra: aeroplanos, carros de assalto, canhões, artilharia de todos os calibres, munições de guerra que exigem, para a sua fabricação, mão de obra especializada e materias primas procedentes de todos os pontos do globo".

O sr. Greenwood advertiu em seguida: "Uma guerra da natureza da presente que envolve o conjunto da população exige uma organização economica em escala desconhecida no passado e acredito que essa organização ainda não haja tocado o seu nivel maximo nas circumstancias presentes".

O ministro, ainda com relação ao lado economico do conflicto actual, declarou que o chanceller Hitler descreveu com matizes côr de rosa a força economica do Reich O Fuehrer disse que os recursos das forças armadas allemãs são actualmente superiores ás existentes no momento do ataque dirigido á França. Ha verdade nessa affirmação.

"Mas — proseguiu o sr. Greenwood — os meios de acção britannicos tambem augmentaram. O sr. Hitler vê-se assediado com novos e grandes problemas internos surgidos nos paizes engulidos pelo Reich, e esses problemas não deixarão de se ampliar com a marcha do tempo.

"O sr. Hitler, com a sua aggressão, condemnou consideraveis áreas territoriaes nos paizes conquistados á mais reduzida producção agricola. Multidões de fugitivos esmagaram sob os pés as plantações de trigo. A passagem dos carros de assalto e de unidades motorizadas destruiram extensas regiões de cultura. E a propria safra do Reich não se annuncia abundante. Na proxima primavera o inimigo sentirá de modo mais intenso ainda o problema da penuria alimentar.

"A Allemanha continuará a produzir material de guerra, mas alguns dos principaes centros industriaes e aerodromos do Reich soffreram pesados castigos. Têm sido consideraveis os damnos infligidos a refinarias de oleo, entroncamentos ferroviarios, estaleiros, docas e embarcações do inimigo.

"De outra parte, a aviação da RAF continúa a bombardear todas as noites, cada vez mais intensamente, regiões industriaes da Allemanha, cuja capacidade de producção foi certamente reduzida em grande proporção.

"Parece impossivel a restauração immediata de organizações de producção industrial, de vias de communicação e de numerosas installações.

"A Allemanha vê-se obrigada a recorrer cada vez mais ás suas fontes de reserva e do modo mais vigoroso, afim de proseguir na conducta da guerra, mas ao mesmo tempo as suas reservas desapparecem cada vez mais rapidamente.

"O Reich sente cada vez mais a difficuldade de reparar as perdas soffridas.

"De outra parte, a acão combinada da marinha e da guerra economica não permanece ociosa, mas ao revés põe em execução medidas destinadas a impedir que o Reich possa obter qualquer auxilio do estrangeiro.

"Nem a Allemanha nem os territorios occupados por forças germanicas terão a possibilidade de manter commercio maritimo. Por toda a parte haverá o bloqueio, que será apertado cada vez mais".

"O Reich continuará a confiscar tudo quanto encontrar nos territorios invadidos e occupados, mas terminados os fornecimentos resultantes das requisições a situação será differente e menos abundante, embora o sr. Hitler proclame que dispõe de quantidades illimitadas de carvão e ferro.

"Não devemos, um só momento desmerecer ou menosprezar o poderio que o nosso inimigo criou e está criando contra nós. O pensamento e a força allemã estão dedicados a um unico proposito: a preparação da mais forte e mais terrivel força de combate que o mundo nunca viu.

"O systema economico allemão tem sido posto, desde alguns annos a esta parte, em pé de guerra. Devemos recordar que não sentimos ainda toda a força de Hitler. Devemos recordar que somos capazes de nos tornar tão efficazes em face da guerra como o dictador allemão, mas estamos ainda no periodo de modificação, passando da economia de paz para a economia de guerra. Devemos fazer com que o melhor dos nossos recursos seja dirigido no sentido do esforço nacional necessario para conduzir victoriosamente a guerra e manter o espirito nacional. Temos a intenção de ganhar essa guerra. O governo não tem o proposito de limitar essa intenção mas está disposto a empregar a totalidade dos recursos da força humana e industrial, da capacidade financeira e dos haveres no estrangeiro para vencer a guerra. Para realizar esse esforço maximo, devemos estabelecer a nossa estrategia economica, de modo a obter a melhor coordenação e cooperação possivel de todos os factores".

"O sr. Arthur Greenwood, em seguida, explicou os detalhes das medidas tomadas para a execução de numerosos problemas economicos e de coordenação do esforço economico, declarando que todos os problemas era tratado por uma sub-commissão composta de membros do gabinete de guerra e de ministros em funcções dos ministerios interessados.

Sr. Arthur Greenwood

Um dos mais importantes factores para a effectividade dessa tarefa de guerra consiste em resolver o problema delicado do excesso das mercadorias de exportação de modo a transformar esse excesso numa vantagem para a Grã-Bretanha e desvantagem para o inimigo.

"O collapso da França tem grandemente augmentado as difficuldades de producção e temos dado uma preferencia absoluta a esses problemas essenciaes que trariam o maximo de resistencia ao inimigo no mais curto espaço de tempo. Devemos ter em mente a possibilidade de uma guerra longa. Estamos fazendo um grande esforço para attender ás necessidades immediatas de guerra e agora estudamos novas medidas para assegurar tanto quanto possivel o progresso do programma de producção".

O sr. Greenwood explicou em detalhe a organização e capacidade dos industriaes e declarou que medidas tinham tambem sido tomadas contra a destruição de fabricas pelos bombardeios inimigos.

Lembrou o relatorio feito na Camara dos Communs em 11 de julho a respeito da nova organização para tratar das compras na America do Norte, em substituição da commissão de compras anglo-franceza. Essa nova organização estará em pleno funccionamento dentro de poucas semanas.

Proseguindo, o sr. Greenwood declarou que o governo dos Estados Unidos estava agora empenhado num amplo esforço de rearmamento nacional, mobilizando a sua industria com esse proposito. "Ao passo que a Inglaterra, ha mezes atrás, podia fazer encommendas nos Estados Unidos para completar as deficiencias da producção em conjunto dos alliados, disse o sr. Greenwood, os americanos necessitam agora empreender um programma mais importante em combinação com os preparativos de defesa nacional americana. Em vista do exposto, a Camara comprehenderá facilmente a complexidade do problema que tinha que enfrentar a commissão de compras da Inglaterra em Nova York".

"Ao mesmo tempo, proseguiu o orador, precisamos, tanto em Nova York, como em Londres, coordenar nossas exigencias com as dos Dominios e da India, e dos nossos alliados que contam comnosco para seu abastecimento. Os Estados Unidos e o Canadá foram os nossos mais importantes fornecedores de material de guerra".

Continuando, o sr. Greenwood declarou: "E' necessario para uma conducção efficaz da guerra que o consumo de todos os generos seja feito com parcimonia pelo povo, evitando as despesas inuteis. O augmento do custo da vida é geralmente inferior ao augmento dos preços. O nosso objectivo é que os preços dos artigos de primeira necessidade sejam conservados baixos, e estamos gastando sommas consideraveis para que isso aconteça. A politica de manter os preços dos productos essenciaes continuará. Estamos certos de que desse modo poderemos assegurar o não enfraquecimento da saude na Nação".

A seguir, disse o sr. Greenwood: "Temos tomado medidas para augmentar as exportações e faremos tudo quanto nos seja possivel nesse sentido. Mas, nas circumstancias presentes, está claro que as possibilidades de augmentar as exportações não são as mais importantes, pois sobreleva a esta o podermos empregar nosso cambio estrangeiro, tanto quanto possivel, para a compra de aeroplanos, munições, etc., em larga escala. Tambem precisamos manter a proporção de trabalhadores especializados sobre a producção, de modo a manter o nosso cambio estrangeiro pela exportação das nossas mercadorias. Devemos limitar as nossas importações aos artigos essenciaes para o consumo e os serviços productivos. No momento, a nossa posição maritima não é má. A capacidade portuaria não foi enfraquecida, mas os portos e a marinha mercante estão entre os objectivos dos ataques inimigos. Seria prudente para o paiz produzir o maximo possivel de productos alimenticios em quantidade tal para ser armazenada e augmentar os nossos stocks de modo a estarmos apparelhados para o dia em que as nossas importações não puderem ser sufficientes. Se o inimigo espera que nos pode fazer morrer de fome, está muito enganado. A fome em nosso paiz é impossivel!".

A Arma Secreta dos Inglezes

NOVA YORK, 7 (Havas) — "A Grã-Bretanha possue igualmente uma uma emissora australiana uma emissão australiana captada pela Columbia Broadcasting".

Segundo essa informação, trata-se de um pó capaz de apagar qualquer bomba incendiaria em dois minutos. Esse pó poderá ser comprado pelo povo por preço barato.

"Os chimicos inglezes — accrescenta a estação australiana — estão em condições de encontrar uma resposta para qualquer arma secreta germanica e até de fazer coisa melhor".

GIBRALTAR NOVAMENTE ALVEJADA

A IMPRENSA HESPANHOLA ATACA VIVAMENTE A INGLATERRA

ALGECIRAS, 7 (U. P.) — Informa-se que a aviação inimiga tem causado consideraveis damnos ás importantes installações militares de Gibraltar desde o dia 28 de julho. Accrescenta-se que a zona mais prejudicada pelas bombas extende-se por mais de um kilometro, inclusive o local que, presumivelmente, está destinado ao estabelecimento de uma base aérea.

COMO FALAM OS JORNAES DE MADRID

MADRID, 7 (U.P.) — Os ataques da imprensa hespanhola contra a Inglaterra continuam intensos. Todos os vespertinos se dedicam a uma verdadeira "offensiva" de editoriaes pró devolução de Gibraltar.

O diario "Madrid" diz que "o bando de judeus e rapinantes que compõem a imprensa ingleza — bem disciplinada pela Chancellaria — parece escandalizar-se com a possibilidade de que venha a surgir o problema de Gibraltar".

O "Alcazar" diz: "A espinha de Gibraltar, cravada traiçoeiramente na carne da patria, dóe-nos cada vez mais".

Por seu turno, diz o "Informaciones": "A Hespanha jámais aceitou a mutilação e o despojo, que lhe foi imposto pela força, em um pedaço do seu sólo". Outro jornal, o "El Pueblo", expressa: "Nestas horas, acima de crenças e interesses, todos os hespanhoes estão persuadidos de que Gibraltar em breve voltará a nosso sólo e á nossa historia".

O "Madrid" tambem diz: "Como os inqualificaveis que no leito de morte se negam a devolver a producto de seus negocios illicitos, nem mesmo para salvar suas armas, os povos condemnados a perder-se o primeiro que perdem é a intelligencia. Um povo intelligente teria devolvido Gibraltar para evitar um novo inimigo e attenuar velhos ou novos e sempre justificados rancores".

A Navegação Submarina em Aguas Chilenas

CONFERENCIA ENTRE O EMBAIXADOR DO REICH E O MINISTRO DO EXTERIOR DA NAÇÃO ANDINA

SANTIAGO DO CHILE, 7 (U. P.) — O ministro das Relações Exteriores, em sua audiencia semanal ao Corpo Diplomatico, palestrou com o embaixador do Reich, von Choen, sobre a navegação submarina em aguas chilenas.

A Hespanha Não Tem Vendido o Algodão

WASHINGTON, 7 (U. P.) — A Embaixada de Hespanha desmente a informação, originada em Londres, de que a Hespanha tem vendido algodão á Allemanha e á Italia. Disse ainda que as industrias algodoeiras da Catalunha estão "quasi paralyzadas por falta de materia prima".

O COMMENTARIO INTERNACIONAL

A CAMPANHA AFRICANA

Ha varios indicios de que a guerra vae deslocar-se, neste fim de verão, do "front" occidental para o Mediterraneo, a Africa e o chamado Oriente Proximo. Resta apenas saber se essa ampliação das operações militares será conduzida ao mesmo tempo em que começará o ataque decisivo contra a Grã-Bretanha — ou se o Fuehrer abandonará o seu plano de conquista das Ilhas Britannicas. Nesse caso, terá de atacar o Egypto e o Oriente Proximo, que abrirão aos totalitarios o caminho para uma acção de grande envergadura contra o Imperio Britannico. De facto, se fôr bem succedido o ataque ao Egypto, os inglezes perderão o canal de Suez, ficando a "Home-Fleet" em situação difficil no Mediterraneo.

Tudo indica que os italianos já começaram uma operação de vulto contra o paiz do rei Faruk, com dois exercitos, um partido da Lybia e outro da Somalia. Segundo prevêm os technicos militares inglezes, é possivel que as tropas do imperador Victor Emmanuel consigam successos iniciaes. Mas, o avanço de grandes effectivos militares contra o Egypto é uma operação arriscada, porque antes de tudo os desertos defendem as posições inglezas. Criam problemas difficeis de ser resolvidos, pois os abastecimentos regulares tornam-se impraticaveis. Realmente, os italianos terão de conduzir combustivel e agua, além do equipamento pesado necessario a um grande exercito moderno. E isso é possivel de ser conseguido através dos immensos areaes africanos?

Evidentemente, os allemães dispõem de grandes technicos em materia de organização militar. Mas, a experiencia tem demonstrado que planos muito bem feitos fracassam inexplicavelmente, quando intervem na luta qualquer factor inesperado ou não apreciado, ou melhor, não devidamente estimado. Está justamente nessa situação a marcha de grandes contingentes de tropas pelos desertos da Africa. A aviação ingleza e as tribus nomades, especializadas em guerrilhas millenarias, poderão fazer surpresas desagradaveis, impedindo a execução dum plano laboriosamente concebido. Não se contesta que o estado-maior italiano já tenha uma velha experiencia, que vae do desastre de Aduá até a recente campanha victoriosa contra as hostes do Negus. Todavia, as condições da presente luta são muito diversas. A expedição fascista contra os soldados de Selassié foi uma operação facillima. Já o mesmo não acontece no caso actual, pois as tropas inglezas são muito bem treinadas e a aviação britannica é excellente.

Tudo indica, portanto, que a campanha totalitaria na Africa não será conduzida com a facilidade prevista pelos governos de Roma e Berlim. Além do mais, emquanto a esquadra ingleza dominar o Mediterraneo, a conquista das possessões e dominios britannicos da Africa é uma empresa muito arriscada.

Fantastico ! Fantastico !

DIZIA MARTHA EGGERTH, A TODO MOMENTO, NA ENTREVISTA QUE CONCEDEU Á IMPRENSA CARIOCA

Jan Kiepura, o Porta-Voz da "Estrella" Hungara — Falou Muito, Fez Rasgados Elogios ao Rio, Mas Não Tocou na Sua Carreira Artistica...

Martha e Jan Kiepura entre jornalistas e "fans"

Jan Kiepura e Martha Eggerth visitaram hontem á tarde a "Casa do Jornalista".

A séde da Associação Brasileira de Imprensa, antes das 17 horas, encheu-se de jornalistas e de grande numero de pessoas da nossa sociedade, que foram ver de perto os dois astros tão popularizados e tão queridos no Brasil, através do cinema.

A chegada de Jan Kiepura e Martha Eggerth é marcada de manifestações de applausos.

O sr. Herbert Moses faz as honras da casa e luta para evitar o atropelo dos fans que querem se approximar do festejado casal. Todas as dependencias da "Casa do Jornalista" são percorridas.

As impressões vão se succedendo, todas ellas de admiração.

Quando chegou ao "roof-garden", Martha Eggerth não se conteve de admiração:

— Fantastico! Fantastico! — diz em francez clarissimo.

Lá em baixo a cidade é uma "féerie" que elles contemplam demoradamente, exaltando a belleza do Rio.

Depois é a entrevista com os jornalistas. Jan Kiepura põe-se á disposição dos homens de imprensa, entre os quaes se encontram alguns estrangeiros, da Argentina e dos Estados Unidos.

A primeira impressão é de sympathia pelo publico brasileiro

— Faço questão de dizer que só falo a verdade, e minhas impressões são sempre sinceras".

Allude a alguns artistas que lisongeiam o publico de Berlim, de Paris, ou de Nova York, achando-o o melhor do mundo, conforme se encontram em algumas dessas cidades e diz:

— "Considero o publico parisiense o melhor do mundo, mas tenho a impressão de que o brasileiro é o que delle mais se approxima".

E accrescenta, com a acquiescencia de Martha Eggerth:

"— O Rio é uma segunda Paris. Não só pela sua belleza natural, em que o Rio supplanta a capital franceza, mas sobretudo pela sua architectura, que é bem parisiense".

Agora Martha Eggerth exalta o Rio.

— "E' a cidade mais bonita do mundo. Não ha outra que se lhe compare como belleza natural: de um lado as montanhas que são differentes de quantas temos visto, e do outro o oceano, esse oceano magnifico que não se pode descrever com palavras.

Além disso o clima do Rio é o que ha de maravilhoso".

Jan Kiepura faz comparação de impressões de Buenos Aires e Rio; conta seus planos artisticos para o futuro e, a certa altura, diz para Martha Eggerth, em portuguez muito claro: "Meu coração te chama..."

O nosso Theatro Municipal agrada-lhe pela sua architectura, como uma expressão de renovação.

Por fim Martha Eggerth, que attende a todas as interpellações dos jornalistas, tem uma expressão amavel para o facto de sua primeira apresentação ao publico brasileiro estar ligada a uma obra philantropica.

Depois da entrevista, seguiram-se os pedidos de autographos, por uma multidão onde se viam pessoas de todas as idades.

A ESTRÉA DE MARTHA EGGERTH

Será amanhã, á noite, no grill do Casino da Urca, a primeira apresentação de Martha Eggerth ao publico brasileiro, numa festa que terá o alto patrocinio da sra. Darcy Vargas, e em beneficio da "Cidade das Meninas". Martha Eggerth, a festejada artista do cinema, irá proporcionar ao mundo elegante que estará no grill do Casino da Urca o prazer espiritual de ouvil-a e de vêl-a, conciliando, com a sua presença, a admiração unanime do nosso povo com o desejo que elle tenha de poder applaudir, dentro de um palco tambem brasileiro a grande musa da "Symphonia Inacabada".

Noite de esplendor, de graça e belleza, o baile da Urca, em beneficio da "Cidade das Meninas", ficará na recordação de todos nós, não sómente como uma das mais bonitas do anno, mas tambem como uma reunião de alta espiritualidade, sob o signo de belleza da grande artista que nella tomará parte.

HOMENAGEM AOS DIRECTORES DO D. I. P.

Martha Eggerth e Jan Kiepura offereceram hontem, no grill do Casino da Urca, um jantar aos directores do D. I. P. e ás pessoas que os homenagearam quando da sua estada nesta capital de passagem para Buenos Aires.

Acção dos Diplomatas Americanos na França

CONSEGUIDA A LIBERTAÇÃO DE ALGUMAS CENTENAS DE CIDADÃOS BRITANNICOS

LONDRES, 7 (H.) — As autoridades britannicas communicam que graças aos diplomatas e consules americanos na França, a libertação de algumas centenas de cidadãos britannicos que partilham ainda a sorte de milhões de francezes poderá proximamente ser realizada

Os circulos americanos desta capital salientam que só podem agir a pedido do Foreign Office e sómente depois das recentes facilidades das communicações entre a França e a Grã-Bretanha.

Telegrammas dando os nomes dos interessados foram enviados aos diplomatas americanos e consules na França e as respostas já começam a chegar cada vez mais numerosas.

SOCIAES

CARNET

Com o successo habitual o Departamento Social do Fluminense Football Club realiza hoje, ás 20.30 horas, em seu restaurante, mais uma "Noite de Convivencia Social", onde serão apresentados artistas de nosso "broadcasting" e amadores do Club.

— O Departamento Social do Tijuca Tennis Club levará a effeito, no proximo sabbado, das 21 á 1 hora, uma elegante noite dansante, com o concurso de optima jazz-band

No domingo, 18, o gremio canjuti realizará, das 20 ás 24 horas, o seu 4º Grande Jantar Dansante da Temporada. Magnifico programma artistico, em tres partes. Apresentação das tres candidatas vencedoras de todos os testa, no Concurso "A Procura de Marilia", entre as quaes deverá ser escolhida a interprete do papel maximo do film historico "Inconfidencia Mineira".

— A Filial da S. A. Industrias Reunidas F. Matarazzo manda rezar hoje, ás 10 horas no altar-mór da igreja de N. S da Candelaria, missa suffragando a alma da condessa Philomena Matarazzo, commemorativa do 7º dia do seu passamento.

— Será officiada, hoje, ás 9.30 horas, na igreja de N. S. Mãe dos Homens, missa de 7º dia do fallecimento do dr. Ageleu Domingues.

ANNIVERSARIOS

— Dr. Leão de Aquino — Transcorre hoje o anniversario natalicio do dr. Leão de Aquino, uma das figuras mais eminentes do nosso mundo medico.

Cirurgião dos mais illustres que possuimos, com larga projecção fóra do nosso paiz, o dr. Leão de Aquino, é ainda um verdadeiro amigo dos pobres, aos quaes serve com uma dedicação sem limites. Pelo transcurso dessa data, o illustre anniversariante será muito cumprimentado.

— Faz annos hoje o sr. Jurandyr d"Oliveira e Silva, agente da E. F. C. do Brasil, servindo na estação de Engenho de Dentro.

— Completa hoje mais um anniversario natalicio o sr. Mario de Almeida e Silva, funccionario do M. da Marinha.

— Fez annos hontem o nosso collega de imprensa, coronel Aristarco Ramos, secretario do Hospital Central do Exercito.

VIAJANTES

Pelo avião da linha amazocional da Pan America Airás 6.30 horas de hoje, com destino a Aracaju', o dr. Lourival Fontes, director do Departamento de Imprensa e Propaganda. Acompanha-o nessa visita que faz ao seu Estado a sua exma. esposa, d. Adalgisa Nery Fontes.

MISSAS

No altar-mór da igreja de Santo Antonio de Padua, á rua dos Invalidos, será celebrada, hoje, ás 10 horas, missa em acção de graça pelo transcurso do 31º anniversario de fundação do estabelecimento commercial intitulado "Casa Cruzeiro", situada á rua Visconde do Rio Branco, 5. Com esse officio religioso serão, tambem, homenageados do conceituado estabelecimento, Maximino Rodrigues Cruzeiro e Joaquim Rodrigues Cruzeiro.

CINEMA

HOLLYWOOD ASSOMBRADA COM ANNA NEAGLE

A BELLA INGLEZA CONSEGUIU MOSTRAR AOS YANKEES QUE UMA ARTISTA PODE CUIDAR DOS SEUS INTERESSES

O "povo" de Hollywood está habituado a ver a carreira dos seus "idolos" orientada por todos menos pela parte principal: o artista. Eis porque esfregaram os olhos para certificarem-se de que realmente estavam accordados, ao presenciar o espectaculo dado por uma bellissima estrangeira que teve coragem bastante para fazer ouvir a sua voz, cuidando dos seus proprios interesses...

Essa joven "audaciosa", é a adoravel Anna Neagle, que em companhia de seu esposo e productor Herbert Wilcox, encontram-se actualmente sob contrato com a RKO Radio Pictures. Apesar de ser nova em Hollywood, onde acaba de fazer o seu segundo film, Miss Neagle está longe de ser uma desconhecida, pois durante sete annos ella vem sendo considerada a primeira actriz dramatica da Inglaterra. O seu primeiro film em Hollywood foi "A Enfermera Edith Cavell", e, sobre o seu successo nada mais precisamos accrescentar. Anna Neagle esteve admiravel, vivendo com perfeição extrema o papel da enfermeira martyr, sacrificada em 1915 pelos allemães... Anna Neagle e Herbert Wilcox tencionavam voltar á Inglaterra quando a nova guerra estourou... Assim, como muitos outros artistas da mesma nacionalidade, resolveram ficar em Hollywood, onde a seu modo procurariam fazer alguma coisa pela patria.

Quando o "povo" soube que ella ficaria, immediatamente os boatos começaram a circular: "Qual seria o seu novo film?". "Quem seria agora a figura historica?" Aliás, nós damos razão aos boateiros, porque, depois de fazer "Rainha Victoria" e "Enfermeira Edith Cavell" era justo pensar que agora uma outra mulher da historia da Inglaterra seria levada á téla, em mais uma interpretação dramatica de Anna Neagle. Não que alguem pensasse que Anna Neagle exigisse um papel assim. Porque, mesmo que vocês ouçam dizer o contrario, saibam que raramente um artista tem o direito de escolher os seus papeis. Aqui tambem estamos com os "studios", pois achamos natural que aquelles que tanto dinheiro gastam com a apresentação de um "astro" tenham direito de proteger e orientar a sua "divindade"...

Imaginem agora a estupefacção de Hollywood quando começou a circular a noticia de que a "rainha" do cinema britannico" fazia questão de escolher ella propria o seu papel... E ainda mais, que ao invés de escolher o papel de alguma mulher ingleza encontrada na historia, ella havia escolhido o papel de Irene"... "Irene", aquelle extraordinario successo da Broadway, aquella historia de uma maliciosa irlandeza que se torna o idolo de Nova York e força os ricaços a se atirarem a seus pés... "Irene" que veste "toilettes" modernissima e luxuosas, que canta e dansa. Era de assombrar, realmente...

Procuramos saber como isto aconteceu... Muitos até hoje o ignoram... E ahi está o que ouvimos da propria Ana Neagle: "Durante uma tournée feita com Herbert Wilcox pelos Estados Americanos, por occasião do lançamento de "Enfermeira Edith Cavell", vi que as mulheres americanas espantavam-se ao verificar que eu sou uma mulher jovial e ainda nova. Muitas confessaram-me que julgavam que eu fosse alguma viuva inconsolavel ou então uma mulher de meia- edade com um passado infeliz... Mas o peor aconteceu quando assisti á uma reunião num Club Feminino de Dallas; todas as mulheres tratavam-me de maneira respeitavel, esperando que não quebrasse nem uma só vez a minha seriedade. Isto divertiu bastante Herbert Wilcox, que ao sairmos disse: "E' um grande tributo para a sua arte. Ellas pensam em você dentro dos papeis que você vive" "Então respondi eu, representarei outros papeis e ellas pasarão a pensar em mim tal como eu sou".

E assim nasceu essa grande idéa... Herbert Wilcox gostou da novidade e logo em seguida os jornaes andavam cheios da sensacional noticia que escandalizou a boa Hollywood. Anna Neagle "estrellaria" um film sem rainhas e martyres, mas moderno, alegre, malicioso...

Anna Neagle soube revestir essa "Irene", que aliás conheceremos segunda-feira no Palacio Theatre, de graça e encanto, soube executar com leveza os seus bailados, cantar, de maneira adoravel, as suas canções e formar ao lado de Ray Milland um par romantico que naturalmente voltará a apparecer... Wilcox cercou Miss Neagle de artistas de valor, entre os quaes vamos encontrar May Robson, Roland Young, Alan Marshall, Marsha Hunt, Arthur Tracher, etc.

E ahi está como uma bellissima ingleza conseguiu mostrar á Hollywood que as vezes um artista póde cuidar dos seus proprios interesses...

OPTICA MODERNA
CASA ESPECIAL
LONGE PERTO LONGE PERTO
Arthur Jacintho Rodrigues
RUA 7 DE SETEMBRO, 47
TEL. 23-4437 — RIO DE JANEIRO

Anna Neagle e Ray Milland, em "Irene"

Anna dansa, tambem em "Irene" alucinantemente...

PROXIMAS ESTRE'AS

A APRESENTAÇÃO DE "...E O VENTO LEVOU", NO METRO

DURARA' QUATRO HORAS CADA SESSÃO

Motivos de força maior impedem a Metro-Goldwyn-Mayer e a direcção do Cine Metro de fixar desde já a data definitiva para a apresentação, no Rio de Janeiro, de "...E o vento levou" (Gone with the wind), apresentação que se fará, como se sabe, em "avant-premiére" de gala, sob o alto patrocinio da sra. Darcy Vargas e em beneficio da Casa das Meninas. E' certo, entretanto, que o faustoso e tão esperado acontecimento terá lugar na primeira quinzena de setembro, conforme foi anteriormente annunciado, provavelmente entre 9 e 16 do proximo mez. No dia seguinte ao da "avant-premiére" de gala, o grande film da Selznick-International distribuido pela Metro-Goldwyn-Mayer será entregue ao publico, em caracter de exhibições normaes, cujo horario dentro em breve publicaremos. De qualquer fórma, frize-se que o film será exhibido aqui como o foi nos Estados Unidos, ou seja, na integra, durando cada exhibição do super-espectaculo tres horas e quarenta e cinco minutos, o que significa que as suas sessões gastarão quatro horas cada uma, dada a inclusão do complemento nacional, "trailer", etc.

ERROL FLYNN, DE REGRESSO AO RIO, BREVE, NO ODEON

No rustico e fascinante scenario de uma cidade primitiva, repleta de ouro, de homens de ferro e mulheres atrevidas, volta a apparecer o mais aventureiro de todos os astros do cinema, esse irlandez bonitão, de quem as cariocas conservam imperecivel recordação: Errol Flynn!

Randolph Scott é a segunda figura de "Caravana do ouro" (Virginia City), em que ainda podemos encontrar os herculeos Alan Hale e Guinn (Big Boy) Williams, o sempre sensacional Humphrey Bogart, o alegre Frank Mc Hugh, etc., todos sob a habilissima e espectacular direcção de Michael Curtiz.

"Caravana do ouro" estará no Odeon no proximo dia 16 do corrente, para augmentar o enthusiasmo das fans por Errol Flynn!

JANE GANHA UMA ARMA

Quando Jane Withers e Gene Autry combinaram seus inimitaveis talentos para "Chutando Alto", o alegre romance de aventuras produzido pela 20th. Century Fox e que o Rex exhibirá a partir de segunda-feira proxima, o cow-boy n.º 1 da America decidiu celebrar a occasião offerecendo a miss Withers um bellissimo Colt, marchetado.

"PEDRO, O GRANDE" — O MONUMENTAL FILM QUE O PATHE' PALACIO VAE LANÇAR

"Pedro, o Grande" póde ser considerado o film gigante do anno. E' a mais assombrosa producção do momento pela sua movimentação intensa, pela sua montagem espectacular e, sobretudo pela biographia do grande monarca que arrancou a Russia do feudalismo. "Pedro, o Grande" esteve em exhibição nos Estados Unidos, mezes seguidos, provocando a admiração das platéas exigentes da terra de Tio Sam.

DOROTHY ("SARONG") LAMOUR E ROBERT PRESTON TRABALHAM JUNTOS PELA PRIMEIRA VEZ!

Em "A deusa da floresta", o excellente super-film de aventuras que o São Luiz e o Odeon vão exhibir proximamente, Dorothy ("Sarong") Lamour, a moreninha de personalidade magnetica, actua pela primeira vez ao lado de Robert Preston, o galã de physico perfeito.

OBERON E BRENT VÃO ENTHUSIASMAR OS FANS COM SUA PERFORMANCE EM "ULTIMO ENCONTRO"!

"Ultimo encontro" (Til We Meet Again) é outra joia valiosissima da Warner, apresentando o mais antigo thema, renovado e engrandecido segundo a peça orignal de Robert Lord, que Warren Duff adaptou á moderna technica cinematographica e Edmund Goulding deu corpo, conduzindo-a através uma narrativa cheia de emocionalismos.

SIMONE SIMON EM "CAVALGADA DE AMOR"

"Cavalgada de amor" — uma das maiores producções do momento! Nesse film Simone Simon vive com muita sensibilidade o papel romantico que se passa em 1840 num velho castello feudal. Tratando-se de um film que abrange tres épocas, o papel destinado a Simone Simon é um dos mais tocantes de todo o film e a sua heroina ficará na memoria de todos como algo de profundamente humano...

Além de Simone Simon figuram no elenco: Corinne Luchaire, Janine Darcey e Michel Simon.

"Cavalgada de amor" será estreado no Plaza no dia 19 do corrente.

FILMS NO CARTAZ

"REBECCA"

O MAIOR SUCCESSO DO ANNO

Joan Fontaine, a notavel estrella de "Rebecca"

Muita gente tem estranhado o successo de "Rebecca — A Mulher Inesquecivel". Tem estranhado e perguntado aos amigos :"Você já viu "Rebecca"? Que tal? Deve ser uma droga, hein?" E o amigo, infallivelmente, responde: "Droga? Mas, meu caro, "Rebecca" é o primeiro e unico film da temporada! Não o perca". Têm sido nesse estilo os commentarios do publico acerca da producção Selznick, dirigida por Alfred Hitchcock. Já ninguem mais, ao se cumprimentar, diz: "Alô, como vae" e sim: "Já viu "Rebecca"? Menino, que maravilha!" As pequenas andam feito doidas em procura de photographias de Laurence Olivier, o correctissimo conde Maxim de Winter; e os rapazes suspiram pelo amor de uma garota semelhante a Joan Fontaine. E póde estar certo, caro amigo, que tão cedo este não deixará os cartazes do São Luiz e Odeon.

OS FILMS INESQUECIVEIS

De quando em quando, surge no écran universal, um film que marca uma época e agrada a todos pelo seu realismo ou pela sua concepção feliz.

"Scarface" é uma dessas pelliculas inesqueciveis, não só pelo seu valor intrinseco, como pelo periodo historico que retrata.

Abrangendo toda uma longa historia de crimes hediondos que assolaram os Estados Unidos durante a vigencia da "lei seca", pelo advento dos gangsters, "Scarface" mostra as consequencias de uma guerra como a de 1914, que deixa as populações urbanas desorientadas e susceptiveis de enveredar suas actividades para os peores caminhos, sob o ponto de vista social.

"Scarface", que o Broadway está exhibindo na segunda semana, traz, além de seu grande valor como film, um "cast" poucas vezes apresentado: Paul Muni, Boris Karloff, Henry Armetta, George Raft, Ann Dvorak e Karen Morley.

"A MULHER FAZ O HOMEM" (MR. SMITH GOES TO WASHINGTON) NO PLAZA

O super-film da Columbia "A Mulher faz o Homem" (Mr. Smith goes to Washington) a obra prima de Frank Capra, com Jean Arthur e James Stewart á frente de um formidavel elenco, e ora em cartaz no Plaza. Os "fans" não se cansam de applaudir, frementemente, em cada sessão, o majestoso film de Capra!

ADMIREM VIVIANE ROMANCE EM "A' UMA DA MADRUGADA"...

A guerra veiu interromper provisoriamente a carreira de Viviane Romance. Depois do film "A' uma da madrugada", que terminou quando a Batalha da Flandres ia no auge, Viviane Romance ainda não tomou parte em outro film.

E' provavel até que Viviane Romance — suprema ventura para os "fans" — virá ter ao Brasil quando menos se esperar...

"A' uma da madrugada" está sendo exhibido com exito no Pathé Palacio.

CARTAZ DO DIA

São Luiz — "Rebecca" (United) com Lawrence Oliver e Jean Fontaine. — Horario: 1.00 — 3.20 — 5.40 — 8.00 e 10.20 horas.

Plaza — "A Mulher faz o Homem" (Columbia) com Jean Arthur e James Stewart. Horario: 2 — 4 — 6 — 8 e 10 horas.

Metro — "Melodia da Broadway" (Metro Goldwyn) com Fred Astaire e Eleanor Powell. Horario: 1|2 dia — 2 — 4 — 6 — 8 e 10 horas.

Palacio — "Noite de Baile" (Ufa) com Zarah Leander e Marika Roekk. Horario: 2 — 4 — 6 — 8 e 10 horas.

Odeon — "Rebecca" (United) com Lawrence Oliver e Joan Fontaine. — Horario: 1.00 — 3.20 — 5.40 — 8.00 e 10.20 horas.

Imperio — "Dias Sem Fim" (Warner) com John Garfield e Ann Sheridan. Horario: 2 — 3.40 — 5.20 — 7.00 — 8.40 e 10.20 horas.

Gloria — "Cineac Gloria", "Os Ultimos Jornaes da Guerra" e "Desenhos Coloridos".

Pathé Palacio — "A' Uma da Madrugada" (Al Films) com Viviane Romance. Horario: 2 — 4 — 6 — 8 e 10 horas.

Rex — "As Aventuras de Gulliver" (Paramount) Desenho Colorido de Max Fleischer. — Horario: 2 — 3.40 — 5.20 — 7.00 — 8.40 e 10.20 horas.

Broadway — "Scarface" (Broadway Programma) com Paul Muni e George Raft — Horario: — 2 — 4 — 6 — 8 e 10 horas.

Cineac Trianon — Jornaes — Imprensa animada Cineac.

CENTRO

Eldorado—"A's 4 Pennas Brancas".

Parisiense — "Inferno Verde" e "Traidora".

Opera — "Noites de Vigilia" e "O Espia Submarino".

Metropole — "Os Anjos Acertam o Passo" e "Coração de Trovador".

Pathé —"Lagrimas de Palhaço".

Popular — "Surpresa Nocturna", "Sangue de Cossaco" e "Vamos Sonhar".

Primor — "Traidora" e "O Libertador".

Floriano — "Estalagem Maldita" e "Fronteira de Sangue".

Paris — "A Enfermeira Edith Cavell" e "Quem Mal Anda Mal Acaba".

São José — "Intermezzo".

Iris — "Jeronymo" e "Paixonite Aguda".

Ideal — "Sempre em Apuros" e "Bandoleiro Romantico".

Mem de Sá — "Labios Sellados" e "Mais do que Secretaria".

Lapa — "O Vagalume" e "O Casamento de Bulldog Drummond".

BAIRROS

Polytheama — "Mr. Wong no Bairro Chinez" e "Talhado para Campeão".

Guanabara — "Mr. Wong Detective" e "Espionagem por Televisão".

Roxy — "O Passaro Azul".

Pirajá — "Meu Reino por um Amor".

Ipanema — "Paixonite Aguda".

Ritz — "A Enfermeira Edith Cavell" e "A Ultima Confissão".

Varieté — "Traquina Querida" e "Jejum de Amor".

Americano — "O Gato e o Canario e "Canta Cow-Boy".

Rio Branco — "Comedia de um Crime" e "Canção de Amor".

Centenario — "Musica, Divina Musica" e "O Garoto das Arabias".

Bandeira — "Labios Sellados" e "Torchy Brinca com o Fogo".

Avenida — "Dois Padermas em Oxford".

America — "As 4 Pennas Brancas".

Guarany — "A Princeza do Eldorado" e "Vaqueiros contra Pastores".

Catumby — "Direito de Peccar" e "A Casa do Jornaleiro".

S. Christovão —"Sempre em Apuros" e "A Vida Começa aos 14".

Jovial — "Beau Gest" e "Mercadores do Crime".

Tijuca — "Idyllio nos Alpes" e "O Garoto das Arabias".

Villa Isabel — "Cancioneiro Naval" e "A Pequena do Rio".

Velo — "Mr. Wong no Bairro Chinez" e "O Caminho da Gloria".

Edison — "Travessuras de Alta Escola" e "Torchy Brinca com Fogo".

Grajahu — "Imitação da Vida".

Haddock Lobo — "O Espia Submarino" e "Quem Principia bem, Mal Acaba".

Maracanã — "3 Pequenas do Barulho".

Fluminense — "4 Esposas" e "Espionagem por Televisão".

SUBURBIOS (Central)

Mascotte — "Inferno Verde" e "Noites de Vigilia".

Meyer — "O Denunciado" e "Berço de Estrellas".

Para Todos — "O Genio do Crime" e "O Mysterio do Collegio".

Beija-Flor — "Idyllio nos Alpes" e "Policia Particular".

Quintino — "Deuses de Barro" e "Canta Cow-Boy".

Piedade — "Coração de Trovador" e "O Canario da Serra".

Colyseu — "A Torre de Londres" e "Bandeirantes Perdidos".

Alpha — "O Denunciado" e "Romance no Rio".

Modelo — "Coração de Bandido" e "Bairros de Nova York".

Madureira — "Na Antiga Nova York" e "Um Crime em Sing-Sing".

Moderno — "Ao Rufar dos Tambores" e "O Orgulho do Turf".

Realengo — "Garota Apaixonada" e "Dupla Conspiração".

Imperial — "Espionagem por Televisão".

Campo Grande — "Jovem no Coração" e "Aventura no Colorado".

NICTHEROY

Eden — "Musica, Divina Musica" e "Nancy e a Escada Secreta".

Imperial — "A Casa Sinistra" e "Dinheiro Falso".

Odeon — "Johnny Apollo".

Gloria — "A Conquista do Atlantico" e "Nancy e a Escada Secreta".

Capitolio — "Sonho Maravilhoso".

THEATROS

MUNICIPAL — Concerto Symphonico da "All American Youth Orchestra" sob a direcção de Leopold Stokwsky".

GLORIA — "Suicidio por amor" de Abadie Faria Rosa ás 20 horas. Companhia Procopio Ferreira.

CARLOS GOMES — "Flores de Sombra", ás 20 e 22 horas.

RIVAL — "Se a Sociedade Soubesse", Comp. Jayme Costa.

RECREIO — "Uma Valsa" (opereta) com Maria Amorim, ás 20.45 horas.

APOLLO — "Os Fidalgos da Casa Mourisca", ás 20 e 22 horas.

CASA DO CABOCLO — "Sinhá Flor", ás 20 e 22 horas.

A NOSSA OPINIÃO

A SIDERURGIA BRASILEIRA

Não ha quem, presentemente, ignore serem as reservas de ferro de Minas Geraes as mais abundantes de todo o mundo. Tão formidavel riqueza do sub-sólo mineiro constitue um dos factores sem duvida mais poderosos do nosso futuro economico-politico. Uma das preoccupações dominantes de todos os bons brasileiros deve ser, portanto, de contribuir para que, a esse respeito, se forme no Brasil uma comprehensão collectiva bem nitida.

O presidente Getulio Vargas, falando em Bello Horizonte, em 1933, preconizava para o Brasil a idade do ferro, que significaria, em todo o seu apogeu, o triumpho da nossa civilização. O então chefe do Governo Provisorio mostrava, em palavras claras, a futura visão do Brasil fabricando os seus instrumentos de lavoura, as suas locomotivas, os seus aviões, os seus canhões, numa trepidação magnifica de uma vida nova, na affirmação universal do nosso poder e do nosso espirito criador. O pensamento do sr. Getulio Vargas não ficou, entretanto, em simples palavras. Elle se transformou em acção vigorosa e das promessas viemos para a realidade.

Assim, a criação da industria siderurgica, fundamento de todas as industrias pesadas, já não é, porém, um sonho ou um anseio vago em nosso paiz. O governo do presidente Getulio Vargas, após um estudo cuidadoso e, por isso mesmo, prolongado do assumpto, prepara-se neste momento para dar inicio vigoroso á execução a um programma de larga envergadura com tal objectivo. Graças a isso iremos produzir, em futuro proximo, ferro e aço não em pequena escala, ou de accordo com as conveniencias individuaes, mas principalmente em conformidade com os reclamos de nosso desenvolvimento economico.

* * *

Para evidenciar, comtudo, o que já se vem fazendo no Brasil em materia de producção siderurgica, em consequencia da acção conjugada da iniciativa particular e do amparo governamental, vejamos as cifras recentemente divulgadas pelo Departamento de Estatistica de Minas Geraes e relativamente ao crescimento da mesma no Estado, de 1932 a 1939.

Por essa estatistica, facilmente se poderá avaliar a intensidade do trabalho realizado em Minas Geraes. E não é ainda a **grande siderurgia**, preconizada pelo sr. Getulio Vargas e inscripta como um dos imperativos maiores do programma do actual regime. Marchamos, entretanto, para a conquista de uma posição excepcional dentro do continente americano. Com a grande siderurgia entraremos na "idade do ferro", isto é, seremos fortes, prosperos e respeitados.

O PADRÃO ALIMENTAR PARA O TRABALHADOR DAS MINAS

SEGUE PARA SABARÁ UMA COMMISSÃO DO SERVIÇO CENTRAL DE ALIMENTAÇÃO

Os membros do Conselho do Serviço Central de Alimentação no gabinete do ministro do Trabalho

Os membros do Conselho Consultivo do Serviço Central de Alimentação, agora transformado em Serviço de Alimentação da Previdencia Social, drs. Alexandre Moscoso, Helion Povoa, Ulhôa Cintra e Edison Cavalcanti, e o superintendente do mesmo Serviço, engenheiro Marinho de Andrade, estiveram, hontem, no gabinete do ministro do Trabalho, afim de apresentar ao sr. Waldemar Falcão congratulações pela assignatura do decreto-lei que veiu dar nova organização ao referido Serviço, ampliando o seu raio de acção. Em nome do Conselho falou o dr. Alexandre Moscoso, que se referiu ao interesse que o presidente Getulio Vargas e o titular da pasta do Trabalho vêm demonstrando pelo problema da alimentação do trabalhador, procurando completar a grande obra de assistencia social em que se empenha o Estado Novo. Por sua vez, o ministro Waldemar Falcão salientou os serviços que o Conselho Consultivo, constituido de medicos especialistas no assumpto, vem prestando ao governo para a solução satisfatoria do problema.

O ministro do Trabalho trocou ainda idéas com os membros do Conselho Consultivo sobre a elaboração do regulamento do decreto-lei que criou o Serviço de Alimentação da Previdencia Social.

Ao se retirarem, os membros do Conselho apresentaram despedidas ao ministro, em virtude de terem de seguir, amanhã, pelo avião da carreira, para o Estado de Minas, onde visitarão Morro Velho, Sabará e Monlevade, realizando estudos sobre o padrão alimentar para o trabalhador das minas, attendendo á necessidade de incluir, na regulamentação do trabalho nas minas, um capitulo sobre alimentação.

Na mesma occasião, visitarão aquellas localidades mineiras os membros da Commissão Especial incumbida de elaborar o ante-projecto de regulamento do trabalho nas minas.

A Remodelação da Praça Nobel

A Praça Nobel será, brevemente, calçada a parallelepipedos, sobre a base de macadame rejuntados sobre base da emulsão de asphalto.

A Commissão de Concorrencias Publicas já iniciou a leitura das propostas para a execução dessa obra, tendo comparecido, entre outros, a "Comp. Auxiliar de Obras", Daut & Durão, Comp. Construetora e Technica Koteca S. A.

Dr. José de Albuquerque
Membro da Sociedade de Sexologia de Paris
CLINICA ANDROLOGICA — DOENÇAS SEXUAES DO HOMEM
Rosario, 172, de 1 ás 7

A Posse do Ministro Oswaldo Aranha no Instituto Historico e Geographico Brasileiro

OS DISCURSOS DO "CHANCELLER" E DO SR. PEDRO CALMON

Dois aspectos da solennidade, vendo-se a mesa e o sr. Oswaldo Aranha ao pronunciar o seu discurso

Realizou-se, hontem, no Instituto Historico e Geographico Brasileiro, a posse do novo socio honorario, ministro Oswaldo Aranha.

A mesa que presidiu a solennidade estava composta dos srs. embaixador José Carlos de Macedo Soares, presidente do Instituto; general Eurico Gaspar Dutra, ministro da Guerra; almirante Aristides Guilhem, titular da pasta da Marinha; Max Fleuiss, secretario perpetuo e o nuncio apostolico.

FALA O SR. PEDRO CALMON

Saudando o chanceller Oswaldo Aranha, o orador official do Instituto, sr. Pedro Calmon, fez o elogio, e assignalou os serviços prestados á instituição pelo embaixador em Washington e pelo ministro das Relações Exteriores, merecendo com isto a homenagem que lhe foi tributada. Enumera esses serviços, a começar pela representação do Instituto Historico no Congresso Pan Americano de Geographia e Historia e accentua o grande interesse do sr. Oswaldo Aranha pelo desenvolvimento e efficiencia dos trabalhos relativos á historia patria nas secções culturaes do Itamaraty, accessiveis aos homens de estudo, e sempre abertas aos investigadores animados de um ideal superior de verdade e de civismo.

A ORAÇÃO DO MINISTRO OSWALDO ARANHA

Em seguida, ao tomar posse, o chanceller brasileiro pronunciou o seguinte discurso:

"Meus senhores.

Esta solennidade tem uma grande significação em minha vida.

Ella dá ao meu incessante esforço individual em prol do nosso paiz o relevo da vossa generosidade e a mim mesmo a honra de receber a sagração com que este Instituto illustra, eleva e enobrece os seus escolhidos.

Agradeço, pois, a inspiração generosa que me trouxe a esta casa e a acolhida que hoje me faz esta nobre familia de sabios brasileiros, presidida por um dos mais eminentes e devotados servidores do Brasil.

Estarei comvosco, honrado com a vossa companhia e orgulhoso de poder collaborar nessa obra de reajustamento geographico e historico, sem o qual está o Brasil ameaçado, por indifferença e incomprehensão, de ser arrastado á voragem que abysma, em outros continentes, nações e povos, que entregaram suas terras e perderam sua independencia, por haverem desprezado as lições do passado, desconhecido as leis de sua segurança e renunciado ás aspirações de um porvir melhor".

Os Problemas da Producção Mineral

FALA AO "DIARIO CARIOCA" O SR. LUCIANO JACQUES DE MORAES

Garimpagem — Contrastaria — Financiamento e Facilidades Fiscaes Para a Industria Aurifera

A' proposito dos commentarios feitos por este jornal, em edição recente, sobre a legislação referente á garimpagem, achamos interessante ouvir o director do Departamento Nacional da Producção Mineral.

O illustre scientista poz-se gentilmente á disposição do DIARIO CARIOCA, fornecendo-nos interessantes informes sobre o assumpto focalizado naquelle nosso commentario e examinando tambem outros problemas ligados ao desenvolvimento da producção mineral.

As declarações do dr. Luciano Jacques de Moraes não podiam ser mais opportunas.

Com effeito, o D. N. P. M. atravessa neste momento uma phase de renovada actividade decorrente do forte interesse que se manifesta em todos os sectores do paiz pelo aproveitamento racional e intensivo das riquezas do sub-sólo.

E' realmente feliz que á frente do D. Nacional de Producção Mineral se encontre, numa occasião como a actual, um homem da intelligencia, da cultura e da experiencia do dr. Luciano Jacques de Moraes.

Conhecedor profundo das questões ligadas á mineração, soube o director do D. N. P. M. cercar-se de auxiliares de primeira ordem, escolhendo-os pelo criterio da capacidade e não por méras injuncções pessoaes.

Disse um escriptor americano que as riquezas mineraes constituem os verdadeiros alicerces do poder de uma nação. Esse conceito, repetido pelo director do D. N. P. M. numa notavel conferencia proferida perante a Sociedade Mineira de Engenheiros, é o lemma que dirige a acção daquelle Departamento.

Graças aos estudos já realizados pelos technicos do D. N. P. M. as reservas mineraes do paiz já se encontram, quasi todas ellas, conhecidas e avaliadas. Dessa fórma as explorações mineiras já não precisam assumir hoje o aspecto de aventura que frequentemente tinham em tempos idos. Bastará que os promotores de qualquer emprehendimento se cinjam aos dados e informações dos technicos officiaes para que fiquem a coberto de riscos e difficuldades.

Na entrevista que abaixo estampamos, refere-se o dr. Luciano de Moraes ao projecto de lei organizado pelo D. N. P. M. sobre o financiamento da mineração de ouro.

Seria aconselhavel que as medidas previstas naquelle projecto fossem estendidas ás explorações dos outros minerios. O Banco do Brasil poderia facilitar, desde que informados favoravelmente pelo D. N. P. M., os emprestimos solicitados por empresas de mineração.

Dr. Luciano Jacques de Moraes, director do Departamento Nacional da Producção Mineral

São as seguintes as declarações feitas ao DIARIO CARIOCA pelo dr. Luciano Jacques de Moraes:

GARIMPAGEM

— "O modo de ver do Departamento nesta questão está contido em o capitulo VIII do Codigo de Minas, que trata especialmente da faiscação e garimpagem. Na feitura do Codigo de Minas, collaborou largamente o Departamento Nacional da Producção Mineral, fazendo um trabalho de aproveitamento dos estudos e experiencias dos seus technicos mais autorizados.

E' certo que o Codigo de Minas não se estendeu muito nesse capitulo. Determinou, mesmo, no art. 77, a vigencia da legislação anterior, porque, então já cogitava o Governo de regular especialmente essas actividades, de uma maneira mais profunda. Limitou-se, assim, o Codigo de Minas a fixar o resumo do pensamento official sobre o assumpto, deixando á lei futura e sobretudo ao regulamento desta, a tarefa de desenvolver miudamente as normas fundamentaes estabelecidas. Realmente, os dispositivos do Codigo de Minas disciplinadores dos trabalhos do genero da faiscação e garimpagem são os mais amplos possiveis, comportando soluções de contingencia, impostas pelos interesses da collectividade. Os requisitos geraes para que os trabalhos sejam de faiscação ou garimpagem estão claros no Codigo de Minas. As condições desses trabalhos estão patentes na lei, as definições lançadas, em largos traços. Tambem os direitos dos faiscadores e garimpeiros estão assegurados expressamente. Veja-se, por exemplo, o alcance de todo o conteudo do art. 65 do Codigo de Minas, como norma programmatica para as intervenções do Governo nessas actividades. E', como accentuámos acima, uma disposição sábia, que admitte contingencias, situações differentes, forçando alterações das medidas legislativas e interpretações fecundas e realistas. Eis como o Departamento encara o que, a respeito de faiscação e garimpagem, dispõe o capitulo VIII do Codigo de Minas".

COMMISSÃO DA CONTRASTARIA

— "Existe uma Commissão nomeada pelo sr. presidente Getulio Vargas, composta do director geral do Departamento Nacional da Producção Mineral, que a preside e dos drs Josué Sorôa da Motta, director da Casa da Moeda; Antonio Carlos Barcellos, actual secretario da Directoria das Rendas internas do Ministerio da Fazenda; Sindulfo de Assumpção Santiago, chefe da Fiscalização de Pedras Preciosas do mesmo Ministerio; Octavio Barbosa, director da Divisão de Fomento da Producção Mineral; Glycon de Paiva Teixeira, director da Divisão de Geologia e Mineralogia, e Mario da Silva Pinto, director do Laboratorio Central da Producção Mineral, os tres ultimos deste Departamento, encarregados de rever a legislação de faiscação e garimpagem e de apresentar um ante-projecto, estabelecendo, no Brasil, a Contrastaria de metaes e joias.

(Conclue na 7ª pagina)

Instituto Nacional de Carnes

A entrevista concedida ao "Correio do Povo" de Porto Alegre, pelo conhecido technico sr. Paulo Fróes da Cruz, sobre a necessidade da criação do Instituto Nacional de Carnes, impressionou vivamente os meios interessados.

Com effeito, entregue a companhias estrangeiras, o commercio de carnes no Brasil merece a attenção do governo para sua nacionalização e controle. E o certo é que a congregação, num só grupo, de productores e industriaes, "tendo em vista um plano efficiente, e racional de cooperação technica e economica", justificaria, por si só, a existencia do Instituto.

A entidade a ser criada, conforme expõe o sr. Fróes da Cruz, não se cingiria a normas geraes a serem adoptadas no paiz inteiro. Não teria caracter regional, mas nacional, adaptavel, entretanto, ás necessidades de cada região em particular.

O assumpto é, pois digno da melhor attenção por parte dos technicos e interessados, sabida, que é, a importancia cada vez maior de que se reveste, para nossa economia, a industria de carnes.

Melhoramentos na Avenida Epitacio Pessôa

Em continuação ao plano de obras da Cidade, a Prefeitura, vae calçar a Avenida Epitacio Pessôa, no trecho comprehendido entre a ponta do Pires e a Praça da Piassaba.

A Municipalidade mandará construir, tambem, uma rampa de concreto armado para acesso a esse mesmo logradouro.

A Secretaria Geral de Viação e Obras, pela Commissão de Obras Novas, abriu concurrencia publica para a execução desse novo melhoramento, que será encerrada no proximo dia 23, ás 15 horas.

DECLAMAÇÃO

Terá lugar hoje, ás 17 horas, no Theatro Gymnastico, o recital de declamação com que a senhorinha Glorinha Cavalcante Bentemuller se apresentará ao publico carioca.

Tendo alcançado numerosos applausos dos criticos de arte quando de sua apresentação á imprensa, feita a poucos dias, a senhorinha Glorinha Bentemuller deverá conquistar o publico com a arte de que é uma das mais destacadas interpretes.

Hontem, no Cattete

Esteve no Palacio do Cattete o ministro David Alvestegui, da Bolivia, para apresentar agradecimentos ao presidente da Republica pela visita de cumprimentos que mandou fazer-lhe por motivo da data anniversaria do seu paiz, tendo sido recebido pelo secretario da presidencia da Republica, Luiz Vergara.

—— Afim de agradecer a presença do presidente da Republica no Jockey Club Brasileiro, por occasião da disputa do Grande Premio "Brasil" estiveram no Palacio do Cattete os srs. ministros Salgado Filho, João Borges e Adhemar de Faria, directores daquella sociedade.

—— Estiveram no Palacio do Cattete os srs. Eurico da Rocha Poriella e Pinto Lima, respectivamente, presidente e secretario do Instituto dos Advogados, afim de convidar o presidente da Republica para sessão solenne do dia 7 de agosto, ás 21 horas, commemorativa do 97º anniversario da fundação do Instituto.

Regressa Hoje o Interventor no Sergipe

Passageiro do hydro-avião da linha paráense da Panair do Brasil, parte hoje, de regresso para Aracajú, o dr. Eronides de Carvalho, interventor federal, no Estado de Sergipe, que aqui se encontrava ha dias tratando de assumptos administrativos.

O seu embarque realizar-se-á ás 6,30 horas da manhã, na Estação de Hydros do Aeroporto Santos Dumont.

Actos do Prefeito Henrique Dodsworth

Por acto do prefeito Henrique Dodsworth foi nomeado, em commissão, para cargo de chefe de Districto Educacional, da Secretaria Geral de Educação e Cultura, o technico de educação, d. Laudimia Trotta.

Ainda, por acto do prefeito Henrique Dodsworth, foi exonerada do cargo de chefe do Districto Educacional, da mesma Secretaria Geral, o technico de educação, sr. José de Aguiar Garcez.

DE PASSAGEM PELO RIO O EMBAIXADOR DOS EE. UU. NA ARGENTINA

O embaixador norte-americano em Buenos Ares, no Aeroporto, em companhia de sua esposa

Procedente de Buenos Aires e acompanhado de sua esposa, chegou hontem ao Rio de Janeiro, passageiro do avião "Douglas" da linha internacional da Pan American Airways, o sr. Norman Armour, embaixador dos Estados Unidos na Republica Argentina. Ao desembarque do illustre diplomatas, na Estação do Aeroporto Santos Dumont, compareceram, além dos membros da Embaixada dos Estados Unidos no Rio, o representante do Itamaraty, dr. Jayme S. Chermont, e personalidades de destaque da colonia norte-americana. O embaixador Armour e sua esposa continuarão viagem com destino aos Estados Unidos no proximo sabbado, pelo "clipper" da Pan American Airways, devendo embarcar ás 6,30 horas.

A CIDADE

ASSISTENCIA SOCIAL

E' interessante analysar o esforço que tem sido realizado, nesta capital, no sentido de amparar as classes pobres. No sector das actividades particulares destacam-se numerosas obras de assistencia social; a começar pelas que são mantidas pelas associações catholicas até as que devemos á iniciativa de senhoras da nossa alta sociedade, á frente das quaes se destaca a primeira dama do paiz. Esse movimento de solidariedade humana nasceu espontaneamente dos generosos sentimentos do povo carioca e apresenta, já agora, os mais fecundos resultados. Mas, o governo tem dedicado tambem ao problema as mais solicitas attenções. A esse respeito, podemos assignalar que, através da cooperação dos orgãos federaes e municipaes, a cidade vem recebendo um auxilio da maior amplitude. São escolas, hospitaes, casas populares, educação physica, assistencia dentaria, abrigos para acolher velhos, mendigos e menores abandonados, emfim, o Estado dá a mais decidida e efficiente collaboração á campanha social que se desenvolve com absoluto exito na metropole.

Da conjugação de todas essas vontades, não só dos elementos officiaes como das entidades de natureza particular, resulta a situação que hoje presenciamos. O Rio não é o paraiso que se poderia desejar. Esse ideal nunca se conseguiu nem se conseguirá attingir em nenhuma parte do mundo. Mas, se não pudemos extinguir as dores e os soffrimentos das massas humildes, chegamos, porém, a organizar um systema de protecção dos mais completos que possam existir nos centros mais adiantados. A metropole brasileira póde orgulhar-se de que o seu povo e o seu governo fizeram no sentido de proporcionar ás classes menos favorecidas pela fortuna uma assistencia social tão perfeita quanto o permittem as contingencias humanas. Essa obra benemerita constitue um legitimo padrão de orgulho para a cidade.

Administração da Cidade

Prefeitura do Districto Federal

GABINETE DO PREFEITO

Estiveram com o prefeito:

Drs. Jesuino de Albuquerque, Edison Passos, Alim Pedro e José Filgueiras.

PAGAMENTOS DE HOJE NA CAIXA REGULADORA DE EMPRESTIMOS

O dr. Edgard Leite Ribeiro, director da Caixa Reguladora, despachou para hoje o pagamento dos seguintes emprestimos:

Matriculas ns.:

7907	10262	20765	20088	13670
92	3942	20735	26454	5888
2323	30450	26140	15200	32535
24875	8355	24147	22066	8355
24147	22066	7879	3229	27144
331	1235	3533	7521	24778
14280	8773	20745	8178	25530
25087	7174	14260	18876	22320
12760	18375	7441	12578	25018
4201	30698	5253	30946	21990

José Antonio Garcez — Compareça.

Luiz Bastos da Silva — Compareça.

Pagamento já annunciado:

Dia 4 de julho:

27869	7448	22369	24350	28802
6825	25552	16244	12126	4476
5543	18805	454	15121	21410
40816	41365	2605	9490	10219
248	4974	8278	9363	12698
14348	19			

SECRETARIA GERAL DE ADMINISTRAÇÃO

Actos do secretario geral:

Rectificação de nome — Por haverem contraido matrimonio as professoras de curso primario Maria Nazareth Clarck do Amaral, Judith Dias Ferreira e Amelia da Silva, passam a assignar-se, respectivamente, Maria Nazareth do Amaral Torres, Judith Ferreira de Sá e Amelia da Silva Zaroni.

Despachos do secretario geral:

Cezalpino Rangel — Mantenho a exigencia do formal de partilha. Gloria da Cruz Reis — Indeferido por falta de amparo legal. Alcira Cartel — Indeferido, á vista das informações. Junte formal de partilha ou alvará autorizando a receber o que pede. Severiana Maria da Conceição — Esperança Maria da Costa e Deolinda do Amaral Martins — Cumpram a exigencia. Manoel Barreto da Silva Filho — Fixados em 2:092$ annuaes os proventos de inactividade, de accordo com o parecer do director do Departamento do Pessoal.

Departamento do Pessoal

Pagamento de processos: — Serão pagos, até o dia 10 do corrente, no Serviço de Ligação — Palacio da Prefeitura, os processos abaixo mencionados, e que foram remettidos ha mais de 10 dias, para o referido Serviço: José Corrêa da Silva — Delio Moreira de Oliveira — Deolindo Constantino — Vicente José de Sant'Anna — Joaquim Corrêa Martins — Francisco Antonio da Silva — Maria Joanna Ribeiro — Joaquim Gonçalves Moreira — Antonio da Rocha Sotello — Jayme José da Silva — Pedro Olavo de Menezes — Pedro José de Barros — Antenor Ferreira Lourenço e Elviça Aurea de Moraes.

Despachos do director:

Manoel dos Santos Ferreira — Levanto a perempção. Satisfaça a exigencia. Francisca de Oliveira — Pague-se, desde que tenha sido feita a reposição de que trata a informação de 2-8-40. Newton Almeida Caldas — Certifique-se em termos. Joaquim Pereira Gonçalves — Olympio Tristão de Azevedo — Manoel da Rocha — José Ferreira Campos — Rubem Nogueira Pinto — Aceite-se, em termos. José Fernandes Garcia — Elizabeth Paiva de Carvalho — Carmen Dias de Segadas Vianna — Aceite-se, em termos, para o periodo da licença. José de Andrade Pimentel — Levanto a perempção. Prosiga-se.

Exigencias do director:

Eduardo Floriano de Lemos Filho — Junte documento em que fique provado ter sido dispensado da commissão que exercia. Maria Luiza Corrêa e Judith de Mendonça Portugal — Satisfaçam a exigencia. Leopoldina Gonçalves dos Santos — Junte os contra-cheques dos mezes de novembro e dezembro de 1939. Laura Bastos Pereira — A interessada deve comparecer a este Departamento, para obter o que pede. Eurydice de Oliveira Claudio da Silva — A requerente deve comparecer a este Departamento, para dizer quaes os documentos que necessita. Francisco Gomes de Moraes, Silverio Gonçalves e Luiz Bernardo — Digam, especificando quaes os documentos que desejam.

AVISO — Compareçam ao Serviço de Controle Legal, á avenida Graça Aranha, 62, 4° andar, sala 418, os serventuarios abaixo mencionados afim de assignar o Livro de Matricula e receber documentos: José Pedro Matta, Wenceslau Braz Leal da Costa.

— Compareçam ao Serviço de Controle Legal, á avenida Graça Aranha n. 62, 4° andar, sala 418, afim de receberem documentos, as seguintes estagiarias:

Angela Marinho de Azeredo, Alayde Fortes Raja Gabaglia, Beatriz Côrtes de Moraes, Ceres Costa Zaguini, Carolina Duarte, Haydée Mattos Costa, Lygia Gonçalves de Miranda, Luzia Rodrigues Contardo, Léa de Salles Villar, Maria de Lourdes Cardoso, Maria Thereza de Souza Reis, Maria Charters Ribeiro, Maria da Gloria Gusmão, Maria Apparecida Carrera Guerra, Maria Amalia Pereira de Almeida Rodrigues, Maria Arlette Martins, Maria Augusta Corrêa, Magnolia de Almeida Rodrigues, Nice da Silva Nunes, Nice Pires, Regina Vittoria Letizia Errichelli, Sylvia de Laet Rizzo, Stella Campos, Vicentina Faillace de Assis Ribeiro, Zoe Nunes Pimenta de Laet, Yedda Rosa de Rezende, Yedda Maria da Rocha Aguiar.

Departamento de Fiscalização

Despachos do director:

Atlantic Refining Company of Brasil — Mantenho o auto. Oliveira Rodrigues da Costa — Indeferido, tendo em vista que as obras ainda não forem legalizadas. Automaticas Camillos Ltda. — Cancello a intimação devendo o Districto Fiscal autuar a requerente sem fazer uso do radio. Sem o pagamento da licença a que se refere o dec. 4.618 de 2-1-34. Abrante & Esteves — Ades Maurice & Cia. — Armando Mesquita — B. Rodrigues Filho — Comp. Brasil de Grandes Hoteis — Caixa de Aposentadoria e Pensões Serviços Telephonicos — D. Faria & Cia. — F. S. Moreira — Gaz Neon Pannon Ltda. — Guilherme Lips da Cruz — Ivo Barros da Silva — J. Gurgel — Jockey Club Brasileiro — Joaquim Pinto Mendes — J. L. Andrade — M. F. Marques — Maria Corrêa Carvalho — Oldemar Teixeira de Magalhães — Pinto Cunha Ltd. — Pasquale & Souza — Rose Josephine Pellegrino — Raymundo Lobato Neves — Romualdo Cupp — Thereza Antonio Soubiron Pereira e João Baunik Banyay — Cobre-se.

Exigencia:

Sociedade Coop. dos Chauffeurs Proprietarios do Rio de Janeiro — Junte o auto de flagrante e pague a taxa de perempção.

DEPARTAMENTO DO MATERIAL

Serviço de Controle Financeiro

Serão pagas sexta-feira, 9 do corrente, das 11.30 ás 14.30, as seguintes contas:

A. Ramada & Cia. — Alves Mendes & Cia. — Antonini Rubino & Cia. — Alexandre Ribeiro & Cia. — A. Donselini — A. Fortuna & Cia. — Anglo Mexican Petroleum Comp. — B. Cardoso Soares & Cia. — Cia. Cantareira e Viação Fluminense — Cia. S. K. F. do Brasil — Casa Berta Ltd. — Cia. Santa Cruz — Carvalho Irmão & Cia. — Casa Souza Baptista Ltda. — Cia. Chimica Rhodia Bras. — Cia. de Faz. Reunidas Normandia S. A. — Cia. Forn. de Materiaes — Cia. Propac — Cia. Aux. de Viação e Obras — Cia. Cort. e Tec. Koteca S. A. — Cardinale & Cia. — Corção Cardim S. A. — Cia. Petrolux S. A. — Cia. Chimica Merk do Brasil S. A. — David Pereira & Cia. — Emilio Von Scholz — Equip. Scient. Ltd. — E. Bernet & Irmão — Ermelindo Ferreira — Ferreira Passarelo & Cia. Ltd. — Ferreira Mattos & Cia. — Ferreira & Coelho — Ferreira Filho & Cia. — F. F. Fernandes & Cia. — Ferreira Agostinho & Cia. — Gonçalves Fonseca & Cia. — General Electric S. A. — Hime & Cia. — Henrique de Abreu — Hermano Barcellos & Cia. — Heitor Ribeiro & Cia. — Instituto Biochimico — Int. Harvester Exp. Comp. — José Bernardo — J. Cunha Oliveira & Cia. — J. G. Pereira & Cia. — J. Pinho e Moraes — J. Gomes Puga — J. R. Pires & Cia. — J. Cunha Oliveira & Cia. — João Martins Oliveira & Cia. — João R. Veitena — Jorge Pereira & Cia. Ltd. — Lemos Monteiro — Laboratorio Biologico Ltd. — Laboratorio Biologico Gley Ltd. — Lab. Binelli — Lab. Synthetico S. A. — Lopes Rebello & Cia. — Lino & Cia. Ltd. — Lefebre & Cia. — Montana Ltd. — Magalhães Cunha & Cia. — M. M. Gomes & Cia. — M. Ventura & Cia. — Martins Junior & Cia. — Mesbla S. A. — Mineti do Brasil Ltd. — Moreira Barbosa & Cia. Ltd. — Magalhães Cunha & Cia. — Manfredo Costa & Cia. — Moreno Borlido & Cia. — Magalhães Sucupira & Cia. Ltd. — Oliveti do Brasil S. A. — Pedro Succar — Paulo Proença & Cia. — Pereira Junior & Cia. — Pacheco Jordão & Armando Ramos Ltd. — Paul J. Christof — R. C. A. Victor Bras. Inc. — Roberto Kronig & Cia. Ltd. — R. Veiga & Cia. — Silvestre & Irmão — S. A. White Martins — Silva Leal Ltd. — Soares Lavrador & Cia. — S. A. de Charleroi — Soc. Commercial de Alimentação Ltd. — Soc. Pharmac Silva Araujo Ltd. — Serv. Hollerith S. A. — S. A. Casa Pratt — Soares Lavrador & Cia. — Soc. S. K. F. do Brasil — S. F. Ind. Nav. Portella Ltd. — The Texas Comp. — Villas Boas & Cia. — White Dental Comp. of Brasil — Vieira Bastos & Cia.

Internamento de Menores

Collegio Cardeal Leme — Lar da Criança — Col. Emulação — Inst. Martins Pinheiro — Escola Maria Rayth — Inst. Brasil — Esc. de Serv. de Obras Sociaes — Curso Azevedo Lima — Esc. Bras. de Paquetá — Inst. Moniz Barreto — Inst. Sto. Antonio — Inst. Edison.

Eventuaes

Hoteis Palace.

Aluguel de Vehiculos

Const. e Transp. Veritas Ltd.

Subvenções

Inst. de Protecção e Assistencia á Infancia do Rio de Janeiro — Liga Brasileira de Hygiene Mental — Liga de Protecção aos Cégos do Brasil — Orphanato N. S. Nazareth — Orphanato Santo Antonio. — Dep. de Imprensa e Propaganda — Club dos Advogados — Confederação G. dos Pescadores do Brasil — Casa dos Artistas — Cruz Vermelha Brasileira — Federação Carioca de Hippismo.

COMPAREÇAM AO CONTENCIOSO FISCAL

Estão sendo convidados a comparecer, com urgencia, ao Departamento do Contencioso Fiscal, á avenida Graça Aranha n. 25, sobre-loja, para tratarem de assumpto de seu interesse, os seguintes contribuintes:

Maria Amelia D'Albuquerque Esteves França — Victoria de Freitas Machado da Silva — Ursulina de Oliveira Reis — Elisa de Souza Abreu — Manoel Antonio Carneiro — Thereza Bozzetti Rey — Oswaldo de Almeida — Dr. Alvaro Rodrigues Teixeira — Antonietta Penido de Moura Costa — Januario Bordallo — Pantaleão de Almeida — Dinant Hargreaves Pontes de Carvalho — Cyrillo Gonçalves Corrêa — José Agostinho Pereira da Cunha — Eina Runciman — Orsina Fernandes de Souza — Manoel Teixeira Pinto — Leocadia de Souza Coutinho — Laura Monteiro dos Santos Jacintho — Dr. Raul Barreto de Albuquerque Maranhão — Idalina de Azevedo — Mathilde Brasil de Toledo — Thomaz Weidinger Baptista — Jayme Lessa da Silveira Caldeira e Dr. Antonio Luiz de Mello Vieira.

MONTEPIO DOS EMPREGADOS MUNICIPAES

Secção de Expediente e Controle

Despachos do director:

Alair Acioli Antunes — Verificado não haver, contrariamente ao que foi informado, motivo para exclusão do contribuinte directo Alair Acioli Antunes, declaro insubsistente o despacho de 16 de julho ultimo, que o excluiu do rol de contribuintes do Montepio, restituindo-se-lhe a importancia de 90$000 cobrada a maior em março do corrente anno.

Secção de Pensões e Aluguéres

Herdeiros de Manoel José da Silva — Apresentem attestado regulamentar. Apresentado não consta o nome do contribuinte a que se refere. Herdeiros de Theotonio Raymundo — Satisfaçam as exigencias. Herdeiros de Manoel Francisco Monsores — Promovam o reconhecimento da firma do serventuario que assignou a certidão de nascimento de Geny, verifiquem o informado quanto ao encerramento da clc, esclareçam as divergencias no nome da viuva que figura sob differentes formas e apresentem attestado regulamentar em termos. Herdeiros de João Fernandes — Habilitem-se á pensão. Herdeiros de José de Mello — Apresentem attestado em termos. Herdeiros de José Antonio Ferreira — Verifiquem o informado quanto ao encerramento da clc, apresentem attestado regulamentar. Herdeiros de Maria Teixeira Lopes — Verifiquem o informado quanto ao encerramento da clc, apresentem attestado regulamentar em termos e cumpram as demais exigencias.

RENDA DA PREFEITURA

Os districtos fiscaes da Prefeitura arrecadaram hontem a importancia de 444:295$300.

Tribunal de Contas do Districto Federal

No expediente despachado pelo presidente conego Olympio de Mello, foram ordenados os seguintes registos:

SECRETARIA GERAL DE V. T. E OBRAS PUBLICAS

OP. — n. 2642, de 16-7-40, na importancia de rs. 30$000, a favor da Cia. Carris, Luz e Força do Rio de Janeiro.

OP. — n. 2662, de 17-7-40, na importancia de rs. 466$300, a favor da Cia. de Carris, Luz e Força do Rio de Janeiro.

OP. — n. 2663, de 17-7-40, na importancia de rs. 492$200, a favor da Cia. de Carris, Luz e Força do Rio de Janeiro.

OP. — n. 2667, de 17-7-40, na importancia de rs. 402$400, a favor da Cia. Carris, Luz e Força do Rio de Janeiro.

OP. — n. 2665, de 17-7-40, na importancia de rs. 6:854$500, a favor da Cia. de Carris, Luz e Força do Rio de Janeiro.

OP. — n. 2672, de 17-7-40, na importancia de rs. 480$300, a favor da Cia. Carris, Luz e Força do Rio de Janeiro.

OP. — n. 2673, de 17-7-40, na importancia de rs. 465$000, a favor da Cia. Carris, Luz e Força do Rio de Janeiro.

OP. — n. 2674, de 17-7-40, na importancia de rs. 82$300, a favor da Cia. Carris, Luz e Força do Rio de Janeiro.

OP. — n. 2675, de 17-7-40, na importancia de rs. 457$700, a favor da Cia. Carris, Luz e Força do Rio de Janeiro.

OP. — n. 2677 de 17-7-40 na importancia de rs. 269$300 a favor da Cia. Carris, Luz e Força do Rio de Janeiro.

OP. — n. 2678 de 17-7-40 na importancia de rs. 6:370$700 a favor da Cia. Carris, Luz e Força do Rio de Janeiro.

OP. — n. 2679, de 17-7-40, na importancia de rs. 76$400, a favor da Cia. Carris, Luz e Força do Rio de Janeiro.

OP. — n. 2692, de 17-7-40, na importancia de rs. 1:839$600, a favor da S/A du Gaz do Rio de Janeiro.

OP. — n. 2708, de 17-7-40, na importancia de rs. 509$200, a favor da S/A du Gaz de Rio de Janeiro.

OP. — n. 2749, de 23-7-40, na importancia de rs. 385$600, a favor da Cia. Carris, Luz e Força do Rio de Janeiro.

OP. — n. 2752, de 22-7-40, na importancia de rs. 51$800, a favor da Cia. Carris, Luz e Força do Rio de Janeiro.

SECRETARIA GERAL DE EDUCAÇÃO E CULTURA

Officio — n. 447/CC, de .... 15-7-40, na importancia de rs. 9:086$500, a favor de Alexandre Ribeiro & Cia. Ltda.

Officio — n. 502 de 23-7-40, na importancia de rs. 2:343$300, a favor de J. Lobarinhos & Cia.

Instituto Nacional de Sciencia Politica

"GETULIO VARGAS E O REGIME POLITICO". A PROXIMA CONFERENCIA DO PROFESSOR BENJAMIN VIEIRA

O Instituto Nacional de Sciencia Politica, continuando a sua intensa propaganda, em torno do pensamento politico dos estadistas brasileiros que mais influiram, nos destinos da nacionalidade, levará a effeito, no proximo sabbado, ás 17 horas, no "auditorium" da Associação Brasileira de Imprensa, mais uma conferencia publica. Essa dissertação está a cargo do dr. Benjamin Vieira, professor de introducção á sciencia do Direito, na Faculdade Nacional de Direito da Universidade do Brasil. O orador escolheu para thema do seu estudo, a obra que o presidente da Republica está executando, no que interessa á nossa propria organização institucional. Assim, dissertará elle sobre "Getulio Vargas e o Regime Politico".

O professor Benjamin Vieira é uma das figuras mais prestigiosas do magisterio superior do paiz, tendo se feito notar ahi, pela sua cultura geral, humanistica, tanto quanto pelo seu seguro conhecimento da difficil materia que constitue o programma da sua cathedra. E' de se esperar, portanto, que a sua conferencia de sabbado constitua esplendida lição e satisfaça plenamente a elevada espectativa que vem despertando. Usarão da palavra, logo depois do professor Benjamin Vieira, os srs. professor Costa Carvalho, tambem da Faculdade Nacional de Direito e Crepory Franco, illustre jurista.

Conforme temos noticiado está sendo desenvolvida intensa actividade, para a organização de secções do Instituto nos meios academicos e operarios do Rio de Janeiro.

A secção de São Paulo, a cargo do brilhante advogado nos auditorios paulistanos, dr. Marcondes Filho e dos drs. Mario Beni e Lins Falcão, será installada dentro de poucos dias.

MATTOS PIMENTA

(Av. Rio Branco, 128 1° andar)

Da Bolsa de Immoveis

Vende: por 650 contos, entre rua Domingos Ferreira e Av. Atlantica, esquina com 4 predios, terreno de 38x20,50, proprio para apartamentos.

Vende: por 55, 60 e 65 contos, Cosme Velho, principio da Travessa dos Guararapes, lotes de 13x40.

Vende: por 220 contos, na rua Barata Ribeiro, moderna e luxuosa residencia.

Compra: até 200 contos, proximo ao Lg. do Machado, em lugar silencioso, terreno de 20x40.

Vende: terreno por 300 contos, com duas frentes, junto á Av. Atlantica, com 21,50x34.

Vende: predio residencial por 240 contos, no Lido, pequeno e luxuosamente mobiliado.

Vende: predio por 2 500 contos, no Castello, formando quadra.

Vende: predio por 450 contos, á rua Senador Dantas, na Cinelandia, terreno de 7,50x21,60.

Compra: residencia até 300 contos, em Sta. Thereza, com 4 dormitorios e garage, mesmo de pequeno terreno.

Vendo: optima esquina por 260 contos, na Av. Vieira Souto, com 20x30.

Vende: lote por 95 contos, na Av. Epitacio Pessoa (Fonte da Saudade), tendo 11,50x25, com magnifico projecto.

Vende: grande terreno por 200 contos, na rua Cosme Velho, com 2.900 metros quadrados e cerca de 70 metros de testada.

Vende: lote por 90 contos, em boa rua de Botafogo.

Vende: lote por 53 contos, á Av. Ataulpho de Paiva, parte commercial, no Leblon, tendo 10x30.

Vende: por 450 contos, sedo 200 á vista e 250 pela tabella Price, 2 pavimentos em edificio novo, no centro commercial, com 408 metros de locação.

Vende: por 650 contos, ampla, muito luxuosa e nova residencia, em Copacabana, Posto 6.

Vende: por 65 contos, no Rocha, junto á estação, boa residencia de 1 pavimento, com 5 quartos, dentro de terreno de 16x30.

Vende: por 2.000 contos, á rua Senador Dantas grande árrea de 28x33, com 2 frentes.

Vende: por 250 contos, junto á Av. Atlantica, optimo e luxuoso apartamento, occupando 2 pavimentos.

Vende: por 120 contos, lote de 18x94, plano, na rua São Francisco Xavier, proximo ao Boulevard 28 de Setembro.

Vende: por 480 contos, em aristocratica rua de Botafogo, riquissimo palacete, estilo francez, em centro de terreno de 15x40.

Vende: por 265 contos, terreno no principio da rua S. Clemente, com 15,20x74, alargando-se para 24 metros.

Compro: até 220 contos, terreno de Botafogo para a cidade, com dimensão approximada de 18x25.

Compra: até 5 contos o metro quadrado, terreno no centro bancario com o minimo de 600 metros quadrados.

MATTOS PIMENTA

(Av. Rio Branco, 128 1° andar)

Da Bolsa de Immoveis

UM AMIGO DA SUA PELE!

PORQUE a revitaliza, a conserva, a limpa e lhe dá uma perene elasticidade, condição de juventude.

PRODUTO DO LABORATÓRIO LYSOFORM S. A.
Rua Taquari, 1338 - Fone, 2-6026 - S. Paulo
Rua São Pedro, 121 - Fone, 23-0286 - Rio

SABONETE Lysoform MUNDIAL

1$500 em S. PAULO e RIO

PANAM

Commercio

MERCADOS

CAMBIO

£ 80$050 — $ 19$770

Abriu hontem, o mercado de cambio, com o Banco do Brasil, adquirindo a libra area a 79$050 e a 66$410 no cambio livre e official, respectivamente.

Assim ficou, no primeiro fechamento.

Reabriu e fechou, inalterado.

O BANCO DO BRASIL AFFIXOU AS SEGUINTES TAXAS PARA O BANCARIO

	Aber.	Cech.
Libra "area"	80$050	80$050
Dollar	19$770	19$770
Compensação	6$070	6$070
Peso chileno	$666	$666
Lira Cob. B. B.	1$000	1$000
Escudo	$795	$795
Franco suisso	4$500	4$500
Peso argentino	4$430	4$420
Peso uruguayo	6$890	6$890
Coróa sueca	4$730	4$730

Para adquirir as letras de coberturas o Banco do Brasil divulgou as seguintes taxas:

COMPRA OFFICIAL

(Abertura e Fechamento)

	90 d/v.	A Vista	Cabo
Dollar	16$640	16$560	16$520

COMPRA LIVRE

(Abertura e Fechamento)

	90 d/v.	A Vista	Cabo
Dollar	19$590	19$640	19$660

LIVRE ESPECIAL

	Dollar	Libra
Compra	20$200	n/c
Venda	20$700	n/c

OURO FINO

O Banco do Brasil comprava a gramma de ouro fino na base de 1.000/1.000 em barra ou amoedado ao preço de ..... 24$000.

TITULOS

O mercado de titulos esteve hontem, bastante activo, com negocios apreciaveis, como se vê abaixo:

VENDAS REALIZADAS HONTEM

Apolices geraes:

70 Diversas Emissões, nom. 785$; 5 idem, idem 789$; 1 idem de 500$ 370$; 2 idem, idem 350$; 2 idem 200$ 140$; 84 D. Emissões, port. 800$; 16 idem, idem 801$; 2 idem para hoje 805$; 182 D. Emissões, port. cautelas 790$; 4 Reajustamento 500$ 406$000.

Municipaes:

50 Emprestimo 1904, port. .. 515$; 103 idem 1906 173$; 107 idem 1917 170$500; 30 idem .. 1920 170$500; 70 idem 1931 ... 194$500; 20 idem, idem 195$; 263 Dec. 1623 158$; 65 idem .. 3264 180$; 2 Prefeitura de Recife 21$000.

Estaduaes:

200 Minas 1:000$, 7%, port. 830$; 100 idem, nom. 805$; 359 idem 200$, 5%, pt. 1934 1.ª serie 142$500; 1.030 idem 2.ª serie 8% 160$; 57 idem 3.ª serie 7% 158$; 283 idem, idem 159$; 50 idem, idem 158$500; 4 Pernambuco 81$; 24 Rio 1:000$, 8% pt. 2316 970$; 29 São Paulo, 5% 196$; 15 idem 8% Uniformizadas 1:044$; 12 idem, idem 1:043$; 105 idem, idem .. .. 1:040$000.

Acções de Companhias:

742 Docas de Santos, nom 222$000.

150 Banco Lar Brasileiro ..

Debentures:

202$000.

Vendas judiciaes:

10 D. Emissões 5%, nom. .. 787$; 10 Uniformizadas .. .. 781$000.

CAFE'

TYPO 7 — 11$400

O mercado de café disponivel funccionou hontem, calmo e com os preços inalterados.

Cotou-se o typo 7 ao preço de 11$400 por 10 kilos na taboa e venderam-se durante os trabalhos 1.327 saccas, contra 389 ditas, anteriores.

Fechou calmo.

COTAÇÕES POR 10 KILOS

Typo 3, 13$400; typo 4, 12$900; typo 5, 12$400; typo 6, 11$900; typo 7, 11$400; typo 8, 11$900.

Pauta mensal:

Estado de Minas:

Café commum .. .. 1$300
Café fino .. .. 1$800

Pauta semanal:

Estado do Rio:

Café fino .. .. 1$650

MOVIMENTO ESTATISTICO

Entradas, 550. Embarques, 250. Consumo local, 500. Café doado, 855. Stock, 336.183 saccas.

Café revertido ao stock, desde 1.° de julho, 4.064 saccas.

ASSUCAR

Regulou hontem, esse mercado firme, com os preços inalterados e negocios regulares.

MOVIMENTO ESTATISTICO

Entradas, 13.706. Saidas, ... 9.464 sacos.

COTAÇÕES POR 60 KILOS

Branco crystal, nominal. Demerara, 50$000 a 51$000. Mascavinho, não ha e Mascavo, .. 37$000 a 39$000.

ALGODÃO

O mercado de algodão regulou hontem, calmo, com os preços inalterados e negocios pequenos.

MOVIMENTO ESTATISTICO

Entradas, 42. Saidas, 250. Stock, 3.214 fardos.

COTAÇÕES POR 10 KILOS

Seridó: typo 3, 40$500 a ... 41$000; typo 4, 39$000 a ... 40$000. Sertões: typo 3, ... 38$500 a 39$500; typo 5, ... 35$500 a 36$500. Ceará: typo 3, nominal; typo 5, 34$500 a ... 35$500.

Inspectoria do Trafego

EXAMES

Chamada para hoje, 9 do corrente, ás 7,45 horas — (Turma A)

José de Oliveira, Severino Pessoa de Mello, Vicente Graziadio, Jorge Fernandes da Cunha, José Julio Tojá Martinez, Gerson Ferreira, Doria Mansoux Hermann, Pedro Prisce Martine, Alberto Pittigliani, Julio Ferreira de Sant'Anna, Amaro Riscado de Souza e Antonio Villas Nunes.

Prova regulamentar

Alcides Balça Ribeiro.

Turma supplementar

Richard Robarts Aschlin, Antonio Joaquim dos Santos, Antonio Venancio da Silva, Walter Pinto da Cruz e Theophilo José da Costa.

Chamada para hoje, 8 do corrente, ás 7.45 horas — (Turma B)

Adriano de Sá, Nilando Corrêa Medrado Dias, Raphael Colucci Filho, José Ozon Rodrigues, Jayme Solon, Basilio Castro, Isidoro Pereira da Silva Barreto, Octavio Camacho, Augusto Pereira Martins, Luiz Rocha, Oswaldo Luiz Martins e Flavio Alves de Souza.

Resultado dos exames effectuados no dia 7 do corrente

AP. — Daniel Martinho da Rocha, Sylvia Guimarães Monteiro, Pedro Fernandes da Costa Mattos, Laurita Couto Pereira de Freitas, Pedro Fonseca, Manoel Soares da Costa, Germano Daniel dos Santos, João Alves da Silva, Ulysses Teixeira da Silva e Antonio Lemos Maya Vianna.

Observação — A falta á chamada na turma effectiva e conclusão, (pratica e regulamentar), importará no pagamento de nova inscripção — (Art. 294 do R. T.).

INFRACÇÕES

Estacionar em local não permittido — S. P. 1-1424 — P. 294-107269 — M. T. 260 — R. S. 1-1188 — Montevidéo 54243 — Passeio: 101 — 4 283 — 5.594 — 9.544 — 12.812 — 16.131 — 21.339 — 22.640 — 22.878 — 23.176 — 24.249 — 25.311 — 26.056 — 26.970 — 29.225 — 29.270 — 29.574 — 30.071 — 30.148 — C. D. 161 — C. D. 190.

Desobediencia ao signal — M. G. 50-18245 — P. 1.571 — 2.645 — 5.609 — 7.657 — 6.764 — 6.940 — 7.399 — 8.898 — 9.188 — 9.195 — 9.471 — 11.213 — 11.759 — 13.228 — 14.368 — 15.100 — 15.519 — 15.789 — 16.396 — 18.179 — 18.940 — 21.744 — 22.600 — 24.680 — 25.936 — 26.207 — 27.583 — 28.463 — 29.659 — 30.667 — 30.833.

Falta de attenção e cautela — P. 187 — 16.369.

Marcha ré — P. 18.069.

Contra mão de direcção — P. 18.278 — 27.922 — 28.187 — 30.191 — 30.374 — 30.387 — S. P. 1-388.

Contra mão — P. 22.430.

Angariar passageiros — P. 8.410 — 14.120 — 14.429 — 24.040.

Desuniformizado — Passeio: 5.651 — 24.418.

Formar fila dupla — Passeio: 24.974.

Desobediencia as ordens de serviço — Passeio: 2.130 — 5.817 — 7.383 — 9.223 — 15.156 — 28.786 — 30.272.

Abandonado — P. 30.216

Interromper o transito — P. 7.793.

CASA TITUS

ARTIGOS DE ILLUMINAÇÃO

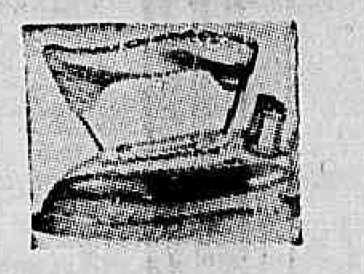

Ferros desde 28$000

Fogareiro a oleo crú consumo minimo e 1, 2 e 3 bocas

RUA URUGUAYANA N.° 135

TELS.: 43-7885 — 23-1065

Movimento Maritimo

ESPERADOS

P. Alegre, "Caxias"	8
Santos, "Camamu'"	9
B. Aires, "Delmonte"	9
B. Aires, "Santos"	9
Laguna, "Asp. Nascimento"	10

A SAIR

P. Alegre, "Itapagé"	8
N. Orleans, "Camamu'"	8
B. Aires, "Uruguay"	8
B. Aires, "D. Pedro II"	8
Cabedello, "Araranguá"	8
P. Alegre, "Itatinga"	8
Baltimore — Ayuruoca"	8
P. Alegre, "Inconfidente"	9
Recife, "Caxias"	9
N. Orleans, "Delmonte"	9

Serviço Aéreo

ESPERADOS

Chile — Condor	8
E. Unidos — Panair	8
B. Horizonte — Panair	8
Belém — Condor	8
Peru' e M. Grosso — Condor	8
B. Aires — Panair	9
P. Alegre — Panair	9
Uberaba — Panair	9

A SAIR

E. Unidos — Panair	8
B. Horizonte — Panair	8
Manáos e P. Velho — Panair	8
P. Alegre — Panair	8
P. Alegre — Condor	9
B. Aires — Panair	9
Belém — Condor	9

Doenças Nervosas

DR. NEVES-MANTA

RUA SEN. DANTAS, 40

DE 2 AS 6 HORAS

DIARIO RECREATIVO

CLUB RECREATIVO ORGULHO DA DIVISA

Promette ser de um realce encantador a grande tarde-dansante que a directoria do Club Recreativo Orgulho da Divisa, de São João de Merity, fará realizar no proximo domingo em homenagem a d. Elza Pereira Gomes, madrinha do club.

A commissão organizadora, composta de gentis senhorinhas, não tem poupado esforços para o completo exito da festividade.

Encommendas Postaes Mediante Reembolso no Local da Entrega

O capitão Landri Salles, director geral do Departamento de Correios e Telegraphos, interessado que está na ampliação do quadro de Agencias que executem o serviço de encommendas a serem entregues aos destinatarios mediante reembolso, acaba de designar uma commissão de funccionarios para elaborar instrucções de moldes praticos e accessiveis aos agentes do interior do paiz. Esse trabalho deverá estar concluido dentro de 30 dias, afim de que os seus effeitos produzam beneficios ao publico.

O serviço em apreço só será executado nas agencias que emittem e pagam vales postaes.

Como se vê, a medida é de grande alcance porque vem facilitar a remessa de medicamentos, livros e outras encommendas transportaveis por via postal, sob condição de pagamento no ponto de destino, lacuna, portanto, que a esforçada administração do capitão Landri Salles vae remover.

TACHYGRAPHOS

OBTEM BONS EMPREGOS

CURSO PRATICO E EFFICIENTE

Rua 7 de Setembro n. 65 — 7.° andar

TRISTE ESPECTACULO

A perversidade humana ainda é dos espectaculos mais tristes que conhecemos. Notadamente quando, baseada na hypocrisia e no dolo, busca disfarçar, sob a capa das boas intenções, o proposito da corrosão do mal perpetrado.

Vêm estas considerações a proposito de uma campanha que para ahi se attribue ao venerando cidadão Felisberto Peixoto da Fonseca e cujo estendal de mentiras e falsidades, condimentado pelo veneno do despeito e da intriga, apparece com certa frequencia nas columnas pagas do mais antigo dos nossos matutinos, referente a uma questiuncula domestica levantada á volta da nacionalização da Beneficencia Portugueza.

Devemos desde já declarar que sempre estivemos á margem dos assumptos internos da colonia lusa aqui domiciliada, onde só temos amigos de velha data, e se hoje nós permittimos este commentario, foi por vermos envolvidos na mesma trama de falsidades dois dos seus nomes mais representativos — os dos srs. commendador José Rainho da Silva Carneiro e Paulo Felisberto Peixoto da Fonseca — um como accusador e outro como réo, victimas ambos do odio de terceiros, que exploram no segundo a sua "velhice alquebrada", traindo-o no seu sentimento da honradez e na sua boa-fé de homem simples, emquanto visam o primeiro com a peçonha traiçoeira da calumnia e da insidia mais condemnaveis!

Lamentamos sinceramente que tal coisa succeda com a absoluta indifferença do resto da colonia. Nós, brasileiros, sabemos perfeitamente de que quilate são os sentimentos do sr. commendador José Rainho da Silva Carneiro, em relação á terra e á gente que ha tantos annos o hospedam, não havendo portanto mentirolas e insinuações com força capaz de destruir ou sequer modificar o que pensamos a tal respeito. Trata-se de um cidadão á altura da estima e do apreço que lhe dispensamos, não só pelo que tem feito o seu amor a Portugal, mas, e sobretudo, pelo que nunca deixou de fazer por amor ao Brasil.

Quanto ao sr. Paulo Felisberto Peixoto da Fonseca, bem sabemos que s. excia. está sendo neste caso um joguete ás mãos de terceiros; que a sua boa fé, os seus sentimentos christãos e até mesmo a sua honradez, estão servindo de holocausto ao odio de sacerdotes da deshonra e da intriga. E' tempo, porém, de pôr um ponto final na exploração ignobil. A sua "alquebrada velhice", como se escreve nos proprios aranzeis que levam o seu nome, não póde e nem deve ficar á mercê dos falsos amigos, envolvendo-o "numa serie de constrangimentos" de que s. excia. é o primeiro a queixar-se.

Ponto final, pois, nessas miserias, porque ellas representam, na verdade, um triste espectaculo.

A Campanha Pró Educação Popular

Com as ultimas adhesões á campanha promovida pela Cruzada Nacional de Educação, acaba esta instituição de providenciar á installação de mais uma escola.

O local escolhido foi a cidade de Goyania na capital de Goyaz.

Os adherentes que assumiram o compromisso de educação de crianças são os seguintes: Cia. Expresso Federal e Brasunido S|A — 10 crianças; Otto Mattheis, 5 crianças; Hermann C. Steinshnser, 3 crianças; Djalma de Aquino, Cia. Commercial e Maritima, Alf. Arnesen, Olegario Magno e K. Thurmann Nielsen, 2 crianças; José Lopes Dias da Rocha, Friederich Schaade, Raul de Mirante Santos, Paulo Grasso e Mario Carneiro Lopes, 1 criança.

Em São Gonçalo será installada, dentro de poucos dias, em Vista Alegre, a escola "Arthur Bastos", curso nocturno para os operarios daquella zona.

Em Berlim a Delegação Commercial Hungara

ANNUNCIA-SE QUE SERA' NEGOCIADA A COMPRA DE MADEIRAS, PETROLEO E MATERIAL FERROVIARIO

MOSCOU, 7 (U. P.) — Chegou esta manhã a Berlim, a delegação commercial hungara chefiada pelo ministro sem pasta sr. Alfred Nickorada, com 15 assessores, inclusive representantes dos Ministerios das Relações Exteriores e do Commercio.

Ha dois mezes tiveram inicio as conversações preliminares que agora proseguirão. De fonte hungara annunciou-se que será negociada a compra de madeiras, productos chimicos, algodão, mineral de ferro e petroleo, e a venda de material ferroviario e de embarcações fluviaes.

A delegação viaja via Berlim por estar ainda fechada a fronteira hungaro-sovietica, que possivelmente será reaberta após as negociações.

UM CAMINHÃO-LABORATORIO Gigantesco Percorrerá o Sertão dos Estados do Ceará e Piauhy

Tem Tres Quartos, Chuveiro Com Agua Quente e Fria, Refrigeração, Radio, Cozinha, Tanques Com Capacidade Para 60 Galões de Gasolina e Outros Requisitos de Conforto

TRANSPORTARÁ OS TECHNICOS AMERICANOS QUE VÊM ESTUDAR AS POSSIBILIDADES DA CÊRA DE CARNAÚBA E DO OURICURY

O caminhão-laboratorio que percorrerá o interior do Ceará e o Piauhy, quando em exhibição no Pavilhão do Brasil, vendo-se o sr. Herbert F. Johnson, o dr. Armando Vidal e demais pessoas que tomaram parte no almoço

NOVA YORK, 1º de agosto (Especial para o DIARIO CARIOCA, por via aerea) — O interesse do mercado norte-americano pelas materias primas brasileiras é cada vez mais acentuado. Agora mesmo, uma das grandes firmas industriaes americanas, S. C. Johnson & Son, acaba de decidir enviar ao Brasil uma equipe de technicos, com o fim exclusivo de estudar o desenvolvimento da producção e exportação da cera de carnauba para os Estados Unidos. Com esse fim, essa firma fez construir um gigantesco caminhão laboratorio, que percorrerá todo o sertão dos Estados do Ceará e do Piauhy. O caminhão-laboratorio, que custou cerca de trezentos contos de réis, — sem os apetrechos indispensaveis ás pesquisas que vão ser realizadas — tem tres quartos, chuveiro, refrigeração, radio, cozinha, etc., e tanques com capacidade para 60 galões de gazolina, 100 galões de agua fria e 25 galões de agua quente.

Durante um dia inteiro, esteve esse vehiculo em exposição no Pavilhão do Brasil na Feira Mundial de Nova York. Desenhado e construido especialmente para essa excursão aos sertões nordestinos, o caminhão-laboratorio foi pintado com uma tinta duco especial, fabricada pela firma Johnson, e cuja base é a cera de carnauba, de que o Brasil é o unico productor no mundo.

O sr. Herbert F. Johnson seguirá de avião para o Rio no dia 18 do corrente e, depois de uma permanencia de sete a dez dias nessa capital, embarcará para a Bahia, a cujo interventor, sr. Landulpho Alves, será apresentado, por carta, pelo dr. Armando Vidal, commissario geral do Brasil na Feira Mundial de Nova York. Na Bahia, o sr. Johnson estudará as possibilidades do desenvolvimento da exportação da cera do ouricuri, muito abundante naquelle Estado, seguindo depois para Fortaleza, onde deverá ter chegado, por via maritima, o caminhão laboratorio e dois technicos que farão os ensaios e pesquisas que forem julgados necessarios.

No restaurante do Pavilhão do Brasil, o dr. Armando Vidal offereceu um almoço ao sr. Herbert F. Johnson, ao qual compareceram os srs. Brooks Stevens, que desenhou o plano do caminhão-laboratorio; Rion Bercovici e Adolph Peterson, da firma Johnson, e Alpheu Domingues, thesoureiro e technico e agronomo da representação brasileira na Feira, e Milton Trindade, funccionario do Pavilhão do Brasil.

LIVRARIA ALVES
Livros collegiaes e academicos

Para Seus Telephonemas Interurbanos
APROVEITE AS
TAXAS DO SERVIÇO NOCTURNO
que a Companhia Telephonica Brasileira offerece

O periodo do Serviço Nocturno vae das 19 horas ás 6 horas do dia seguinte

Gozam de taxas nocturnas todas as ligações para localidades cuja taxa interurbana por tres minutos, para ligações simples de "telephone para telephone", durante o dia, seja de 5$000 ou mais.

OS ABATIMENTOS CONCEDIDOS SÃO OS SEGUINTES:

40 % de desconto, sobre os preços cobrados durante o dia, para as ligações da classe de "telephone para telephone".

20 % de desconto, sobre os preços cobrados durante o dia, para as ligações da classe de "determinada pessoa"

ECONOMIZE, PREFERINDO O SERVIÇO INTERURBANO NOCTURNO

COMPANHIA TELEPHONICA BRASILEIRA — SERVIÇO LOCAL E INTERURBANO

MAIS DE 90 % DO VALOR DE UM RÁDIO ESTÁ NO CHASSIS

EIS AÍ O SEGRÊDO DA IMEDIATA VITÓRIA DA "Série JJ"

MODÊLO JJ 54: 5 válvulas 2 faixas de ondas.

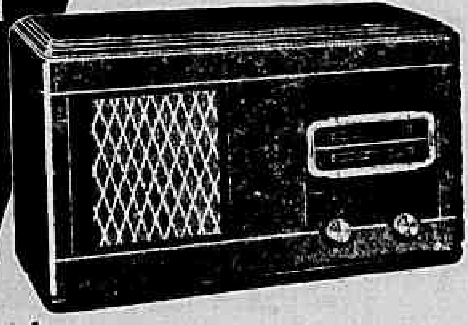

MODÊLO JJ 70: 7 válvulas. Micro-Guia de 2 velocidades. Grande alcance e rara seletividade. Bornes para ligação de fonógrafo.

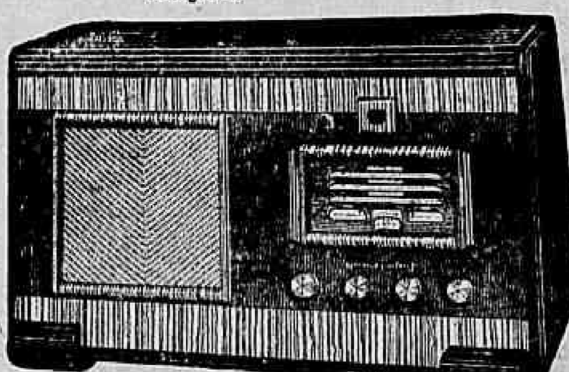

A APARÊNCIA é apenas para os olhos. E um rádio é para ser ouvido... Por isso a General Electric não fez apenas aparelhos mais bonitos, na "Série JJ" para 1941. Cuidou principalmente de aperfeiçoar-lhes ainda mais o funcionamento. E êles não vêm só melhor. Vêm feitos, especialmente, peça por peça, para o nosso clima! Ouça um rádio General Electric da "Série JJ" e ficará entusiasmado com a sua dupla superioridade!

• COMPRE UM RÁDIO G. E. E CONCORRA AO SORTEIO MENSAL •

Rádios GENERAL ELECTRIC

OS PROBLEMAS DA PRODUCÇÃO NACIONAL

(Conclusão da 5ª pagina)

Para brevidade, chamaremos aqui essa Commissão, simplesmente de **Commissão da Contrastaria**.

Sobre a primeira parte dos seus estudos, a Commissão apresentou ao sr. presidente da Republica, um projecto de decreto-lei e do respectivo regulamento, onde é mantido essencialmente e apenas esplanado, em normas complementares e executivas, o regime atrás referido do Codigo de Minas. Assim, o principio de identidade de lei para a faiscação e a garimpagem é mantido. Incluimos medidas animadoras da industria das lapidações, que convem nos interesses nacionaes fundar no Brasil. Propõe-se a criação do Conselho de Pedras Preciosas e da Superintendencia de Pedras Preciosas, bem como de nova fonte de renda para o Thesouro, a taxa unica federal sobre o commercio de productos de garimpagem, dando-se percentagem della nos Estados. A criação desta taxa fundamenta-se na necessidade de provêr á assistencia technico-social dos garimpeiros e faiscadores, á organização da exportação em moldes iguaes para todos os interessados e na distribuição dos serviços de avaliação.

A faiscação e a garimpagem são permittidas sómente a brasileiros. Frizo muito especialmente este ponto, porque foi objecto de justo e opportuno reparo do DIARIO CARIOCA, em seu editorial de 30 de julho de 1940.

Simplifica-se muito a matricula de faiscadores e garimpeiros nos nossos longinquos sertões, indo o agente fiscal procurar os trabalhadores em seus pontos de trabalho e torna-se a matricula valida para toda a duração do serviço. Isso representa grande beneficio para o faiscador ou garimpeiro, mas tambem vem assegurar para o Poder Publico o cumprimento da lei, que não era obedecida.

Especialmente sobre a Contrastaria, cujo projecto dentro de poucos dias, entregaremos ao Governo, votamos medidas de alto alcance e inteiramente novas em nosso paiz.

Ellas attingem o commercio de ouro e prata, que é tornado de monopolio do Governo Federal e obriga a que cada joia commerciada tenha a marca do seu titulo, isto é o contraste. Dahi a palavra Contrastaria.

Praticamente, a instituição da Contrastaria irá augmentar as rendas federaes, controlar o commercio de peças de metaes preciosos, estimular, por seu lado, a industria das lapidações no paiz e evitar a saida de ouro para o exterior".

FINANCIAMENTO

— "Parallelamente a esses assumptos e correlato a elles, tem-se preoccupado, agora, o Departamento com o financiamento das lavras de ouro e o seu amparo contra tributações fóra de prudente limite.

Collaborámos, de facto, em um projecto de decreto-lei, alias por nós ha annos preconizado, autorizando o Banco do Brasil a effectuar emprestimos para a compra e montagem de machinismos destinados á lavra de jazidas de ouro.

Essa é uma industria de immediato interesse nacional, mas que exige grandes capitaes. Em regra, o nosso povo não tem a educação financeira adequada para essa ardua industria, que depende por excellencia de afluxo de dinheiro e de organização. Sómente o Banco do Brasil, entre nós, poderá supprir a ausencia do capital estrangeiro, imposta aqui por exigencia constitucional. O decreto está fadado a ter repercussão extraordinaria na nossa producção do ouro. O sr. presidente da Republica, até o presente, ainda não o converteu em lei; esperamos, entretanto, que s. ex., estadista de largo descortino, que, em tantas outras opportunidades, tem encarecido a necessidade de augmentar a nossa producção aurifera, o approve e sanccione como de conveniencia do paiz".

FACILIDADES FISCAES PARA A INDUSTRIA AURIFERA

— "Ainda sobre o fomento das explorações de ouro no territorio brasileiro, preparou recentemente esta Directoria Geral e o sr. ministro Fernando Costa, enthusiasticamente encaminhou ao exmo. sr. presidente da Republica, um projecto de decreto-lei, isentando de tributos, nos primeiros annos de funccionamento, as novas emprezas de mineração de ouro e minorando, gradativamente, os impostos e taxas das que trabalham em minerios pobres.

E' uma politica que tem produzido os melhores resultados na Africa do Sul e parece vir de encontro aos desejos e instrucções do exmo. sr. presidente Getulio Vargas, no sentido do incremento da nossa industria extractiva do ouro.

Esses trabalhos estão despertando o maior interesse do Departamento".

A TAREFA DO DEPARTAMENTO NACIONAL DA PRODUCÇÃO MINERAL

— "O Departamento Nacional da Producção Mineral tem a seu cargo o estudo da producção mineral do paiz, bem como o estudo da geologia do territorio nacional e o aproveitamento de aguas superficiaes ou subterraneas para fins de producção de energia, de irrigação e navegabilidade, cabendo-lhe a direcção geral e fiscalização dos serviços e attribuições especificadas no regimento.

O seu campo de acção é pois, vastissimo e ingentes, como vê, as responsabilidades que lhe estão a cargo. E' preciso que a imprensa esclarecida como o DIARIO CARIOCA, continue nos animando com a sua comprehensão e a sua sympathia e ao mesmo tempo divulgando para o grande publico, os esforços dos technicos que nesta Casa trabalham pela grandeza do Brasil".

Importantes manobras militares em Matto Grosso

A 9.ª Região Militar, com séde em Campo Grande, Estado de Matto Grosso, tambem vae levar a effeito importantes manobras militares, nas quaes tomarão parte todos os corpos de tropas ali sédiados. Dirigirá os trabalhos o commandante daquella Região, general Amaro Soares Bittencourt, que ha pouco esteve nesta capital tratando com o ministro da Guerra e as demais altas autoridades militares sobre as providencias a serem tomadas a respeito. Esse exercicio, dada a vasta extensão territorial daquelle Estado, está despertando grande interesse aos officiaes que vão nelle tomar parte, como innumeros outros que vão assistil-o. Possivelmente, o ministro da Guerra tambem comparecerá.

Hontem, o general Góes Monteiro, chefe do referido Estado Maior, designou para funccionarem como arbitros dessas manobras, os seguintes officiaes: coronel Onofre Muniz Gomes de Lima, tenentes-coroneis Francisco Pereira da Silva, Orestes da Rocha Lima e Victor Cesar da Cunha Cruz, majores Amadeu Suzine Ribeiro e Carlos Lemos Basto, e capitão Waldemar Martins Torres.

Esses officiaes deverão se achar em Campo Grande, no proximo dia 25 do corrente.

DESPERTE A BILIS DO SEU FIGADO

Sem Calomelanos — E Saltará da Cama Disposto Para Tudo

Seu figado deve derramar, diariamente, no estomago, um litro de bilis. Se a bilis não corre livremente, os alimentos não são digeridos e apodrecem. Os gazes incham o estomago. Sobrevem a prisão de ventre. Você sente-se abatido e como que envenenado. Tudo é amargo e a vida é um martyrio.

Uma simples evacuação não tocará a causa. Nada ha como as famosas Pillulas CARTERS para o Figado, para uma acção certa. Fazem correr livremente esse litro de bilis, e você sente-se disposto para tudo. Não causam damno; são suaves e contudo são maravilhosas para fazer a bilis correr livremente. Peça as Pillulas CARTERS para o Figado. Não acceite imitações. Preço 3$000.

LEI DA PROTECÇÃO AOS FILHOS
(COMMENTARIO A)
(Decreto n.º 2, de 25 de Dezembro de 1910)
por VICTOR AUGUSTO PEREIRA NUNES
ADVOGADO E NOTARIO
Acaba de ser posta á venda a 2.ª edição deste valioso trabalho, que como está de tal fórma modificada e accrescentada, podemos affirmar ser uma nova obra.
E' enriquecida com numerosissimos dados da doutrina e jurisprudencia com a exposição das mais recentes descobertas scientificas applicaveis á investigação da paternidade e com um minucioso estudo de direito comparado, especialmente tendo em attenção ás legislações brasileira, franceza, italiana, espanhola, suiça e allemã.
Um verdadeiro tratado sobre este assumpto e por isso é que é indispensavel na bibliotheca de todo o jurista.
1 vol. com cerca de 800 psginas, impresso em optimo papel. Brochado, 80$000.
Edição da EMPRESA UNIVERSIDADE EDITORA
DEPOSITARIOS
LIVRARIA MORAES — Rua da Assumpção 49-51
Lisboa (Portugal) — A venda na LIVRARIA JACINTHO — Rua São José, 59 — RIO DE JANEIRO

Propaganda do Recenseamento dos Commerciarios

ABERTO UM CONCURSO DE CARTAZES

O Instituto dos Commerciarios acaba de abrir um concurso de cartazes de propaganda do recenseamento dos seus segurados.

Os trabalhos apresentados concorrerão a tres premios, sendo um de 5 contos de réis, um de 1 conto e outro de 500 mil réis.

Os interessados poderão inscrever-se no concurso até o dia 31 deste mez com a apresentação dos seus trabalhos, os quaes serão aproveitados pelo Instituto, inclusive os não premiados.

Para informações, os concorrentes poderão dirigir-se á administração central do I. A. P. C., na Avenida Presidente Wilson n. 164, Edificio "Novo Mundo", onde a Secção de Publicidade lhes fornecerá copia das condições de inscripção no concurso.

DR. EDMUNDO HAAS
Director da Casa de Saude Dr. Abilio — Neuro Psychiatra — Estados Nervosos — 7 SETEMBRO, 94 3.º andar — 22 8303. Cons.

Os Argentinos Talvez Não Participem do Sul Americano

O Corinthians Homenageou os Chronistas Sportivos

Os Brindes Trocados na Agradavel Reunião — Presentes o Dr. Castello Branco e Joaquim Guimarães — Homenageado Pelo Presidente da Liga de Football o Representante da Imprensa Paulista

Aspecto do cock-taill, offerecido pelo Corinthians, aos chronistas

O convite da delegação do S. C. Corinthians distribuido aos chronistas e locutores sportivos desta capital por intermedio da A. C. D. para um "cock-taill" de confraternização á imprensa carioca, realizado hontem á tarde no Palace Hotel, teve uma larga repercussão no seio das entidades nacional, honrando a reunião, com sua presença o dr. Castello Branco, presidente da Federação Brasileira de Football, dr. Joaquim Guimarães, presidente da L. F. R. J., João Teixeira de Carvalho, assistente technico da mesma entidade, dr. Evandro Monteiro, presidente da Liga Campista de Football e o nosso confrade Gerson Bandeira, presidente da Associação de Chronistas Sportivos, além do dr. Vicente Damatto e dr. Estevam Montebello, chefes da delegação do Corinthians e do nosso confrade Armando Bruzzolo, chronista da "A Gazeta" de São Paulo.

DIVERSOS BRINDES

Em nome do club tri-campeão da Liga de Football do Estado de São Paulo, falou o nosso confrade Carlos Gonçaves, seu representante no Conselho da F. B. F., offerecendo o "cock-taill" aos seus collegas desta capital.

Seguiu-se com a palavra Gerson Bandeira que agradeceu a homenagem do S. C. Corinthians, congratulando-se com a presença dos paredros que vieram emprestar seu apoio á brilhante reunião, fazendo votos pela continuação dessa velha politica de amizade e intercambio mantida, sem solução de continuidade, entre o grande club do football bandeirante, seus collegas do Rio e a chronica sportiva.

Em nome dos locutores, Antonio Cordeiro, do Radio Jornal do Brasil, secundou as expressões de agradecimento ao presidente da A. C .D., falando, a seguir o dr. Castello Branco.

Encerrou a agradavel reunião um breve discurso do dr. Joaquim Guimarães, presidente da Liga de Football do Rio de Janeiro, que saudou a imprensa paulista, na pessoa do nosso confrade Armando Bruzzolo, da "A Gazeta".

PREPARANDO-SE PARA ENFRENTAR O BOMSUCCESSO

Treina Hoje na Cancha do S. C. Brasil o Botafogo

Com o fim de apurar a fórma do seu conjunto, o Botafogo treinará hoje, á tarde, todos os profissionaes alvi-negros, preparando-os assim para o compromisso que terão a saldar domingo contra o Bomsuccesso.

Os botafoguenses atravessam, actualmente, uma phase rehabilitadora, graças a bellos triumphos que vêm conseguindo em suas ultimas exhibições. Procurando assegurar suas credenciaes, o Botafogo tem mantido seus players em constantes treinamentos afim de que não sejam novamente surpreendidos pelos seus adversarios. Domingo, o Glorioso enfrentará o Bomsuccesso e máu grado as poucas possibilidades do gremio leopoldinense, os botafoguenses não descuram de seus preparativos. Considerando que terão que intervir no gramado do adversario, considerado pequeno, a direcção technica do Botafogo, com o intuito de acclimatar os players com as diminutas dimensões da cancha da Av. Teixeira de Castro, resolveu treinar hoje toda a equipe no campo do S. C. Brasil. Este ensaio muito interesse está despertando, notando-se que Kruschner pretende formar nova offensiva, desde que fique positivada a ausencia de Carvalho Leite e a "rentrée" de Peracio. Sómente após o ensaio desta tarde é que será conhecida em definitivo a escalação dos jogadores que formarão o team do Botafogo.

Bangú, Botafogo, Vasco, America e Bomsuccesso Treinarão Hoje

Os adversarios da rodada de domingo encerram esta tarde os seus preparativos, realizando os treinos de conjunto habituaes para selecção definitiva dos elementos que figurarão nos quadros titulares.

America, Vasco, Botafogo, Bangu' e Bomsuccesso logo mais terão suas canchas repletas de "fans", curiosos de conhecer a forma dos profissionaes dos cinco gremios concorrentes ao certame official de 1940.

Max Vae Ingressar no Bomsuccesso

O goleiro vascaino Max vae treinar, hoje, no Bomsuccesso afim de fazer um "test" definitivo para seu ingresso no gremio leopoldinense.

A direcção technica do Bomsuccesso está propensa a contratal-o, porque o compromisso de Humberto está terminado e o seu contrato não será reformado

DOENÇAS ANO - RECTAES E DOS INTESTINOS
DR. LAURO BORGES
Tratamento das hemorrhoidas sem operações e sem dôr
RODRIGO SILVA, 11 - 2.º
22-1250

Confrontam-se domingo os azes do pedal

O SAMPAIO ORGANIZOU UMA INTERESSANTE COMPETIÇÃO DE CYCLISMO

Domingo proximo realizar-se-á, sob o patrocinio do Sampaio A. C. e com o controle technico da Liga Carioca de Cyclismo e Motocyclismo, uma interessante competição de cyclismo com a participação de varios azes do sport do pedal.

O programma de domingo consta de tres provas reservadas a corredores de primeira, segunda e terceira categoria. A partida será dada ás 8 horas no Estadio Florencio e a chegada será no mesmo local

Intervirão no certame, além da equipe do Sampaio, as seguintes representações:

União Cyclistica de Campo Grande, Realengo Pedal Club, Cyclo Suburbano Club, Pedal Club Hygienopolis e Club Internacional de Cyclistas, sendo provavel a participação das equipes do Moto Sport Santa Cruz, Sport Club Vasco da Gama e Pedal Club Ypiranga, filiados á União Cyclistica Fluminense, a dirigente do cyclismo no Estado do Rio.

AS PROVAS

O programma organizado pelo Sampaio A. C. é o seguinte:

Prova reservada a corredores de primeira categoria — Percurso: Estadio Florencio a Quitandinha e volta.

Prova reservada a corredores de segunda categoria — Percurso Estadio Florencio a Raiz da Serra e volta.

Prova reservada a corredores de terceira categoria — Percurso: Estadio Florencio a Pillar e volta.

Todos os concorrentes deverão estar no local da partida ás 7,30 horas, afim de receber numeros e fichas de controle.

José F. Lemos, a International Board, as Differenças nos Criterios das Arbitragens e a Representação do Madureira Sobre o Seu Jogo Contra o Vasco

COMO A INDISCREÇÃO DO REPORTER PODE SERVIR PARA MOSTRAR AO FAN O CONHECIMENTO E AS RAZÕES QUE TEM UM BOM JUIZ DE FOOTBALL

A arbitragem de José Ferreira Lemos, feita no jogo realizado entre o Madureira e o Vasco, redundou em uma serie de pequenos commentarios que se avolumam e se estão transformando em accusações a este juiz da Liga de Football.

O Madureira por estes dias, dará entrada na entidade com uma representação, na qual analysa a arbitragem de "Juca" comparando-a com a dos outros arbitros da Liga.

Allegarão, segundo nos informaram, os directores do Madureira, que os outros cinco juizes não usam do mesmo criterio na punição das jogadas violentas.

Uma differença de criterio, dirão os do Madureira em seu recurso, colloca seus jogadores em inferioridade, porque nas partidas arbitradas por José F. Lemos, elles vão para a cancha com as mesmas instrucções de as evitarem.

Os clubs não sabem quaes são os juizes e não podem, por isso, dar instrucções especiaes...

Hontem, em uma roda de amigos, o popular arbitro conversava sobre o assumpto e o reporter poude colher indiscretamente dessa conversação, mais ou menos essas palavras:

— Quando vou para campo arbitrar uma partida de football, levo commigo os conhecimentos que possuo da International Board.

Essa lei internacional de football, não tem, sómente seus artigos, possue outrosim, dois addendos que prevêem as soluções officiosas e os casos insoluveis.

Além desses conhecimentos, levo a minha experiencia de quasi vinte annos de jogador, quando tinha cuidado de, ao entrar em campo, estudar as regras e usar suas "nuances", abusando, mesmo da inexperiencia de alguns juizes.

Ora, com essa minha bagagem, que aliás orgulho-me de possuir, não poderei ser embrulhado por pequenos partidos applicados pelos jogadores.

Isso foi o que aconteceu no propalado foul penalty de Pigliola em Jair. O joven meia-esquerda suburbano, no momento em que a assistencia reclamou a marcação, conhecendo o partido que applicára, fez referencias declarando que eu não poderia marcar a falta porque elle fôra responsavel pela sua quéda.

Essas são as affirmações de "Juca", quanto ao desenrolar do jogo.

Quanto ás divergencias entre suas arbitragens e a de seus collegas, José F. Lemos não fez referencias.

Limitou-se á reaffirmação um offerecimento antigo aos clubs para explicar aos technicos e aos jogadores com as citadas regras internacionaes e com provas photographicas e até em pratica de campo os pormenores e segredos do "association".

Os responsaveis por essas reclamações, por essa falta de uniformidade das arbitragens e dos criterios adoptados pelos juizes, na applicação das regras, devem analyzar as affirmações de "Juca" e procurar uniformizar as arbitragens dos officiaes que as dirigem.

O Madureira, de um modo geral, tem razão ao fazer sua representação, no entanto, o exemplo é máo, porque pode seu protesto reflectir no animo dos seus players e então não poderemos mais apontar o tricolor suburbanos, como padrão de disciplina, porque os jogadores passarão a reagir ás marcações dos arbitros.

Se não fora essa face do assumpto, applaudiriamos o recurso do tricolor suburbano, porque poderia redundar na uniformização do criterio das arbitragens e na applicação perfeita das regras de football, como devem ser applicadas...

Os Argentinos Seguem, Com Rara Precisão, a Infeliz Directriz dos Clubs Cariocas

JUSTA A RETIRADA DOS URUGUAYOS — IMPATRIOTISMO E EGOISMO — PARECE QUE NÃO VÃO MESMO Á BOLIVIA

Parece que os argentinos seguem á risca a má e egoistica politica dos dirigentes do nosso football, no que diz respeito á organização do team representativo daquelle paiz ao certame continental que será realizado dentro de pouco tempo em La Paz.

A PRIMEIRA SUGGESTÃO E A MELHOR

O DIARIO CARIOCA querendo mostrar aos dirigentes do nosso football, que a questão da organização de um bom team nacional sem o prejuizo de um qualquer club carioca, paulista ou mineiro, poderia ser feito, lançou a idéa de se solicitar de cada club um elemento, mesmo que fosse um reserva, mas que possuisse experiencia para integrar um team que teria o rotulo de scratch brasileiro, igualmente como esse que Pimenta está organizando em Minas Geraes.

Os "donos" do nosso football fizeram, no entanto, ouvidos de mercador, á nossa patriotica e coherente lembrança.

Da Argentina, porém, dias depois, chegavam telegrammas que nos informavam terem os clubs portenhos adoptado a suggestão que o DIARIO CARIOCA havia dado aos nossos dirigentes. E para nós foi de jubilo tal deliberação por parte dos clubs argentinos, pois nossa primeira suggestão era, realmente, a melhor para solver o problema.

IMPATRIOTISMO E EGOISMO

Não nos move daqui destas columnas outro intuito que não o da censura á elementos que não tendo a noção exacta do que é a representação de um paiz se deixam levar pelas cifras e chegam ao ponto de olhar para a prata vil que entra por um guichet de um campo de football, como uma coisa principal ante mesmo a representação do seu proprio paiz.

Castéllo Branco

Sentimos-nos, á vontade para dizer algo sobre a inconcebivel attitude — igual infeliz, aliás, á dos nossos "dirigentes" — dos presidentes dos clubs argentinos, porque ainda não cessamos nossa campanha contra os que querem indisfarçadamente acabar com o resto do moral que ainda existe entre os nossos jogadores...

E' uma pura e absurda prova de impatriotismo a recusa dos mesmos para ceder jogadores que representariam o paiz amigo no maior certame footballistico do continente.

Não se compreende semelhante attitude, e na Argentina muito menos, quando se vê que dezoito clubs disputam o certame portenho e dos mesmos se poderia formar uma magnifica selecção. Só mesmo o egoismo e o impatriotismo inconcebiveis poderiam gerar na cabeça de alguem de responsabilidade o enfraquecimento proposital de uma representação, maxima de sua patria!

JUSTO O AFASTAMENTO DOS URUGUAYOS

Ha quem queira encarar como falta de distinção por parte do Uruguay a sua retirada da grande parada de cracks do continente, retirada essa, annunciada, hontem, por telegrammas provenientes daquelle paiz vizinho. Nós no entanto não nos admiramos nem concordamos com qualquer censura ao Uruguay pelo facto de se ter retirado da competição que se annuncia. Olhemos, á luz da serenidade, a attitude assumida pelos dirigentes uruguayos e a conclusão nos forçará a reconhecer quasi de inteira justiça semelhante attitude. Vejamos:

Os uruguayos estiveram, recentemente, no Rio e venceram com justiça e merecimento aquelle exhausto team, que a C. B. D. congnominou "scratch brasileiro". Foi recentemente, á Argentina e abateu fragorosamente o onze argentino.

Como póde pois, o scratch uruguayo submetter-se ao azar, de com todo esse cartaz, entrar em campo e ser vencido por um bando inexpressivo de bisonhos como esse onze inexpressivo que a Federação Brasileiro de Football pretende enviar á La Paz?

Não! Tem razão o Uruguay e deveriam todos os adversarios do team que vae representar o Brasil collocar em campo um onze de supplentes, para que numa eventual derrota o football desse paiz não se torne inferior diante do nosso conceito!

A L. N. R. J. Realizará Uma Competição de Natação Destinada aos Nadadores Infanto-Juvenis

GRANDE NUMERO DE CONCORRENTE INTERVIRA' NAS PROVAS DO CERTAME DA ENTIDADE AQUATICA

A Liga de Natação do Rio de Janeiro encerrará hoje as inscripções para o III.º Concurso de Natação que será realizado no proximo dia 18 e que é destinado exclusivamente aos nadadores de classe infanto-juvenil.

Nove clubs intervirão neste certame, esperando-se que seja batido um novo record de inscripções, dado ao grande interesse que vem despertando o certame da entidade aquatica.

Em vista do grande numero de concorrentes, a L. N. R. J. resolveu realizar eliminatorias de todas as provas, o que fará domingo proximo ás 9 horas na piscina do Guanabara.

O certame do dia 18 será effectuado pela manhã no tanque natatorio do Fluminense.

Cerca de setecentos e setenta e seis prisões!...

EM GRANDE ACTIVIDADE A SECÇÃO DE VIGILANCIA E CAPTURAS DA D. G. I.

A Secção de Vigilancia Geral e Capturas, da D. G. I., habilmente dirigida e chefiada pelo sr. Adolpho Cunha, vem prestando relevantes serviços á collectividade, com a detenção dos máos elementos que infestam a cidade.

Diariamente, o sr. Cunha fiscaliza, pessoalmente as turmas de investigadores que fazem ronda nocturna e diurnas no centro e nas zonas suburbanas.

E o movimento de prisões effectuadas durante o mez que findou pela referida secção, diz bem da grande actividade desenvolvida pelos seus funccionarios.

Cerca de setecentos e setenta e seis detenções (776) foram registadas por aquella importante dependencia da Directoria Geral de Investigações, assim descriminadas: -- Individuos capturados em virtude de mandados de juizes e outras autoridades, 113; descuidistas, 99; vadios, 111; uso de armas, 4; jogadores em via publica, 34; arrombadores 7; vigaristas, 13; punguistas, 11; ebrios, 4; desordeiros, 61; salteadores, 1; estellionatarios, 3; e 298 para averiguações de antecedentes criminaes.

Tarrio e Ferreira, Duas Novidades do Treino de Hontem no Flamengo

UM PERIGO CONSTANTE

De Antonio LINS

Num outro local desta secção o leitor encontrará uma nota sobre a questão de officios representativos dos clubs contra esse ou aquelle juiz.

Não estamos, em hypothese alguma, de accordo com methodos de tal natureza e muito menos com a acção preparatoria que vem fazendo o Fluminense F. C. com taes officios para mais tarde investir contra uma victima que ainda está na incognita...

Poucos têm observado aquelles relatorios, apparentemente insignificantes, que Mario Polo envia todas as segundas-feiras, após cada jogo de seu club.

Nós, no entanto, vimos observando com carinho taes relatorios, cujos objectivos, diz o illustre presidente tricolor, é apenas ajudar o Departamento Technico a se orientar, a observar a actuação dos juizes.

Para nós, no entanto, está errado o Fluminense, porque nesses relatorios ha escondida uma segunda intenção...

Não somos dos que acham absurdo um club defender seu direito ferido por esse ou aquelle elemento. Pelo contrario. A Liga tem obrigação de aceitar qualquer uma reclamação de um seu filiado, quando, porém, ás claras, sem uma preparação subterranea como a que nos parece vir fazendo o grande club de Alvaro Chaves...

Vemos e fazemos questão de mostrar a nossa maneira de encarar os repetidos officios do tricolor como a preparação de um futuro estouro dentro da entidade do Edificio Cineac...

Esse estouro poderia ter se dado até mesmo no sabbado que passou... Era sufficiente que o Flamengo empatasse o jogo e o rompimento da cerca que daria passagem á bolada seria uma coisa certa...

Diria o tricolor, então, que não é de hoje que vem fazendo observações ao Departamento Technico sem, no entanto, ser ouvido. No entanto, em face do esbulho partido de um juiz — ahi é que se encontraria a incognita — não devaria o grande club se conformar, etc., etc....

Somos dos que assistiram aquelle memoravel match em que o Fluminense deveria ter vencido por um score esmagador. Vimos dois penaltys legitimos, occorridos em circumstancias identicas, sendo que sómente um foi assignalado. O primeiro em Zizinho, quando este tentava cabecear e era empurrado; o segundo, aquelle, legitimo tambem, que Mario Vianna viu e não deixou passar. Um team que faz uma exhibição daquella que fez o Fluminense, tem obrigação de obter uma contagem impressionante contra um Flamengo sem team. No entanto, foi apenas aquillo que nós vimos. Dois a um e nada mais...

Se estivesse o score em 2 x 1 e o penalty marcado offerecesse ao Flamengo o empate, justo, aliás, em face da legitimidade da falta, temos certeza que o Fluminense não se conformaria e abriria suas baterias contra Mario Vianna.

Como se vê, os continuos relatorios do Fluminense offerecem um sério perigo á calma dos nossos arbitros.

Por que não cessa o tricolor taes observações e se guarda no legitimo direito de gritar quando opportuno?

LEONIDAS VOLTOU AO COMMANDO DO ATAQUE, ASSIGNALANDO TRES TENTOS --- VALIDO E CASTILLO REAPPARECERAM --- SEIS A ZERO, O SCORE DOS TITULARES

Treinaram hontem os rubro-negros, no estadio da Lagôa.

Um ambiente de grande curiosidade reinava pelo trabalho de conjunto dos pupillos de Flavio Costa que compareceram todos, sem excepção.

A nota mais sensacional do exercicio, todavia, foi dada pela presença de Tarrio, o famoso back argentino, vice-campeão mundial, que acaba de regressar á America do Sul, procedente da Italia e Portugal, de onde foi afugentado pelos horrores da guerra.

O FLAMENGO INTERESSADO NO CONCURSO DO GRANDE ZAGUEIRO

Tendo interesse no concurso do grande zagueiro o Flamengo fez incluil-o, hontem para uma experiencia, ao lado de Da Guia, colhendo o seu Departamento Technico informações sobre a sua forma actual.

COMO TREINARAM OS DOIS TEAMS

Formaram assim os quadros, que treinaram:

QUADRO "A":

Dorival (Walter e Renato); Domingos e Tarrio (Oswaldo); Artigas (Pichim), Jocelino (Volante) e Médio; Sá — Zizinho — Leonidas — Castillo e Jarbas (Armandinho).

QUADRO "B":

Walter (Dorival); Marin e Oswaldo (Tarrio); Pichim (Artigas), Volante (Soual), (Ferreira); Valido — Jorge — Caxambu' — Altamiro e Armandinho (Jarbas).

6X0 PARA OS TITULARES

O ensaio terminou com a contagem de 6X0 para os titulares, goals de Leonidas 3, Sá, Jarbas e Zizinho.

BOA A EXHIBIÇÃO DE FERREIRA, O NOVO HALF MINEIRO

Além de Valido, afastado desde o treino do Fla-Flu, no campo do Fluminense, que hontem reappareceu e Castillo, ambos em boa forma, o exercicio, como dissemos, apresentou varias novidades.

Tambem a experiencia do half-back Ferreira, de Bello Horizonte, onde jogava pelo America Mineiro polarizou a attenção dos technicos do Flamengo.

Aliás o joven profissional, apesar de pouco ambientado, exhibiu-se a contento e promettendo uma melhor exhibição futura.

Fioravante D'Angelo Elogiado Pelos Campistas

Com licença especial do Departamento Technico, Fioravante D'Angelo arbitrou a partida classica do football campista: o jogo Goytagaz x Americano.

A arbitragem de Fioravante foi tão perfeita que, hontem, a Liga de Football recebeu um officio da Liga Campista de Football, elogiando a grande performance do arbitro carioca.

Orlando e Alfredo

PAGARAM HONTEM AS MULTAS QUE DEVIAM A' L. F. R. J.

Estiveram hontem, na secção de thesouraria da Liga de Football, afim de recolher áquelle Departamento as importancias das multas que lhes foram impostas, os players cruzmaltinos Alfredo e Orlando.

Como devem estar lembrados ainda os leitores a pena applicada ao "in-sider" foi de 500$000 por infracção do art. 165 do Regulamento Geral (aggressão e revide com o back Hernandez, do São Christovão).

Orlando pagou 200$000 por "desacato" a um dos auxiliares do juiz.

Equilibrio, a Caracteristica Principal da Rodada de Basketbal de Amanhã

C. R. Botafogo x Riachuelo o Match de Maior Importancia — Botafogo F. C. x Olympico e America x Tijuca, os Outros dois Jogos de Amanhã

Adamo, do Botafogo F. C.

Uma noitada bem interessante de bola ao cesto será effectuada amanhã em continuação ao Campeonato Carioca de Basketball.

Disputarão a peleja maxima, as representações do C. R. Botafogo e Riachuelo, que occupando identica posição e ostentando forças iguaes promettem realizar um match equilibrado e de grande interesse.

Este confronto é aguardado por todos com vivo enthusiasmo e por certo grande assistencia affluirá ao rink do Mourisco afim de assistir em acção duas equipes fortes, bem preparadas e optimamente integradas. Os que accorrerem ao local do choque, estarão certos de que presenciarão um jogo farto de lances empolgantes e sensacionaes.

A victoria será disputada com bastante ardor pelos litigantes, que desejam com interesse o almejado ponto para manterem sua posição de vice-leader, o que não acontecerá se forem derrotados. Além de mais, o club que for vencido terá sensivelmente diminuidas suas possibilidades de conquistar o campeonato de 1940.

Este jogo terá por local o rink do C. R. Botafogo, no Mourisco.

Carlito, "guarda" do C. R. Botafogo

O Botafogo F. C. e Olympico Club occupam a mesma posição na tabella de collocações. Ambos entrarão em uma amanhã, dispostos a tudo fazerem para a victoria. O jogo deverá apresentar um transcorrer equilibrado, havendo mesmo, difficuldades em se prognosticar antecipadamente um possivel vencedor. No rink da rua Salvador Corrêa, será realizado o confronto entre alvi-negros e millionarios.

America e Tijuca tambem occupantes da mesma posição procurarão melhorar sua situação, afim de poder ainda aspirar o titulo maximo do certame. Rubros e cajutis jogarão na quadra da rua Campos Salles.

INICIO A'S 21,30 HORAS?

Todos os jogos acima deverão ter inicio ás 21,30 horas, de accordo com o Boletim Official da L. C. B.. Isto, comtudo, se verificará se a Liga Carioca de Basketball impôr maior autoridade aos seus "officiaes" e clubs litigantes, porque do contrario, se repetirá o que vem se registando seguidamente — inicio de jogos com atrasos de 30 a 40 minutos.

A RESENHA DOS PRELIOS

A resenha dos jogos é a seguinte:

C. R. BOTAFOGO X RIACHUELO

Praia de Botafogo, no Mourisco:

Mario de Oliveira, arbitro do 2.º jogo e fiscal do 1.º; Luiz B. Mergulhão, arbitro do 1.º jogo e fiscal do 2.º; Gastão Teixeira, chronometrista; Avelino da Cruz, apontador e Wladimir M. Duarte, delegado.

BOTAFOGO F. C. X OLYMPICO CLUB

Rua Salvador Corrêa — Leme:

Affonso Lefever, arbitro do 2.º jogo e fiscal do 1.º; José M. Guersola, arbitro do 1.º jogo e fiscal do 2.º; Orestes Montenegro, chronometrista; Manuel C. Machado, apontador e Joaquim de Carvalho, delegado.

AMERICA X TIJUCA

Rua Campos Salles:

Sylvio Pinto, arbitro do 2.º jogo e fiscal do 1.º; Guilherme Valle, arbitro do 1.º jogo e fiscal do 2.º; Octavio Ramos da Costa, chronometrista; Adolpho Peres Filho, apontador e Alfredo T. Novaes, delegado.

Com a realização do jogo Bangu' x Grajahu'

Hoje o Turno do Torneio Complementar — O Programma do Returno

Encerra-se hoje a noite a Parte Turno do Torneio Complementar da Liga Carioca de Basketball.

O Grajahu' occupante do primeiro posto sem derrota enfrentará o Bangu'. Este jogo terá por local o rink da rua Ferrer, em Bangu'. No controle funccionarão os seguintes officiaes:

Arbitro — Georges Gerard.

Fiscal — Cerqueira Lima.

Chronometrista — Octavio Ramos.

Apontador — Carlos Soares.

A TABELLA DO RETURNO

De accordo com o sorteio a Liga Carioca de Basketball organizou a seguinte tabella para a realização do returno do Torneio Complementar.

Agosto 22 — Grajahu Tennis Club x Sampaio A. Club.

São Christovão A. C. x A. A. Portugueza.

Agosto — 29 — Bangu' A. C. x S. C. Mackenzie.

A. A. Portugueza x Grajahu' Tennis Club.

Setembro — 5 — São Christovão A. C. x Bangu' A. C.

Setembro — 12 — Bangu' A. C. x A. A. Portugueza.

S. C. Mackenzie x São Christovão A. C.

Setembro — 19 — Sampaio A. C. x Bangu' A. C.

Setembro — 26 — A. A. Portugueza x S. C. Mackenzie.

Grajahu' Tennis Club x São Christovão A. C.

Outubro — 3 — S. C. Mackenzie x Sampaio Athletico Club.

Outubro — 10 — S. ampaio A. C. õ A. A. Portugueza.

S. C. Mackenzie x Grajahu' Tennis Club.

Outubro — 17 — São Christovão A. C. x Sampaio A.. C.

Outubro — 24 Grajahu Tennis Club x Bangu' A. C. F. C.

VASCO E FLUMINENSE, OS LEADERES-INVICTOS DO CAMPEONATO CARIOCA DE BASKETBALL

A Classificação dos Concorrentes ao Certame Maximo da Liga Carioca de Basketball — A Posição dos Clubs no Campeonato da 2.ª Divisão

Frota, do Fluminense

Dos doze concorrentes ao Campeonato Carioca de Basketball, somente dois clubs ainda não sentiram o amargor da derrota — Vasco e Fluminense.

Tendo intervido por tres vezes, os dois grandes gremios conseguiram marcar tres pontos o que garantem a leaderança da tabella. Após a realização de seis rodadas a classificação dos clubs é a seguinte:

1º — Vasco e Fluminense — 3 victorias.

2º — Riachuelo, Olympico e Club de Regatas Botafogo — 2 victorias e 1 derrota.

3º — America, Boqueirão, Tijuca, e Flamengo — 1 victoria e 2 derrotas.

4º — Villa e Carioca — 3 derrotas.

A CLASSIFICAÇÃO DOS SEGUNDOS TEAMS

Tambem no campeonato da 2ª Divisão, o Vasco e Fluminense occupam a leaderança — invictos.

A posição actual dos concorrentes é a seguinte:

1º — Vasco e Fluminense — 3 victorias.

2º — Riachuelo, Olympico, Carioca e Flamengo — 2 victorias e 1 derrota.

3º — America, Botafogo F. C., C. R. Botafogo, e Villa — 1 victoria e 2 derrotas.

4º — Tijuca e Boqueirão — 3 derrotas.

BANGU', UM ADVERSARIO PERIGOSO PARA O FLAMENGO

OS RUBRO-NEGROS TUDO FARÃO PARA A REHABILITAÇÃO

Na cancha da Gavea estarão reunidas, na tarde de domingo, as representações do Flamengo e Bangú. Rubro-negros e banguenses farão uma das pelejas da rodada da L. F. R. J. e tudo deixa antever que este choque muito interessará, em vista de confrontarem-se duas equipes enthusiastas e dispostas a muito lutar para a conquista da victoria.

O Flamengo aguarda este compromisso com natural receio, pois está certo de que enfrentará um adversario decidido e capaz de qualquer surpresa. Com o Fluminense, os banguenses tiveram opportunidade de mostrar a potencialidade de sua equipe provando sobejamente que tem um quadro capaz de grandes proezas.

O Flamengo, por sua vez, mostra-se firmemente disposto a rehabilitar-se do revés imposto pelo Fluminense e para isto entrará em luta visando um objectivo — vencer de fórma nitida o Bangú, não só para assegurar dois pontos, como tambem para manter sua posição na tabella.

Leonidas,

O Fluminense Yacht Club Homenageará a Imprensa Sportiva

O Fluminense Yacht Club iniciará, no proximo dia 11, o programma official de regatas da presente temporada.

Por occasião da inauguração, o elegante gremio nautico homenageará a imprensa sportiva.

As Actividades Sportivas e Sociaes do Gymnastico Portuguez

O Club Gymnastico Portuguez no desenvolvimento de seu vasto programma de actividades sportivas e sociaes tem organizado intenso numero de reuniões, competições e festas para as proximas semanas que culminarão com o grande baile de 7 de setembro em homenagem á data da Independencia Nacional.

No corrente mez terá inicio o I.º Campeonato Interno de Basketball e para a primeira quinzena de setembro está sendo preparada a IV Competição de Natação. O Departamento de Educação Physica continua registando candidatos ás aulas diarias de educação physica e sports para cavalheiros e senhoras e para as aulas de danças classicas, aberta a senhorinhas e meninas.

BOTAFOGO E BOMSUCCESSO NUMA PELEJA BEM INTERESSANTE

Canalli

O Botafogo jogará domingo contra o Bomsuccesso.

Esse compromisso é algo serio para o esquadrão alvi-negro. Occupando o terceiro posto na tabella de collocação, um fracasso ou um empate redundará em maior afastamento do "leader" e talvez lhe faça fugir uma provavel conquista do campeonato.

O Bomsuccesso tem um esquadrão bem formado, isto é, em phase de ajustamento, e como vae actuar em sua cancha, torna-se um adversario perigoso, dada a classe de alguns de seus elementos.

Os alvi-negros, prevendo a resistencia que os leopoldinenses lhes poderão oppôr, treinarão hoje numa cancha pequena, e para isso escolheram o campo do Brasil.

O Bomsuccesso, tambem, se exercitará para o grande embate.

A sua posição de ultimo collocado será aggravada com uma derrota, e isso é o que procurará ser evitado.

Todos seus recursos serão empregados para conseguir uma victoria contra os botafoguenses.

Esse jogo tem caracteristicas boas, porque o Botafogo necessita manter-se na sua previlegiada collocação, e o Bomsuccesso jogará para evitar uma derrota que o collocará mais ainda no ultimo posto.

Vasco x America, a Unica Attracção da Proxima Rodada

Talvez Dacunto e Gonzalez Não Possam Jogar Domingo — Taddeu Reapparecerá — Ensaiam Hoje os Dois Quadros

Vasco e America farão a peleja principal da proxima rodada.

Ambos os teams continuam cuidando com cautela da forma de seus profissionaes, de modo a comparecerem completos ao estadio de São Januario.

THADDEU REAPPARECERA'

A unica nota de sensação desse jogo será o reapparecimento de Thaddeu, que já hoje occupará o arco da equipe titular no treino de Campos Salles.

Quanto ao Vasco está ameaçado de não contar com o concurso de Gonzalez e Dacunto, contundidos desde o ultimo cotejo dos cruzmaltinos contra o Madureira.

O treino de hoje na rua Abilio indicará todavia, o onze que deverá defender, contra os rubros, domingo, o posto de sub-leader que os camisas negras actualmente occupam na tabella.

CONCESSÃO UNICA DO GOVERNO DA REPUBLICA

LOTERIA FEDERAL DO BRASIL

Contrato celebrado com o Governo da União em 24 de Dezembro de 1937, á vista da Lei N. 21.143, de 10 Março de 1932

PREMIO MAIOR:

268.ª EXTRAÇÃO 300:000$000 PLANO X

Lista da extração de QUARTA-FEIRA, 7 de AGOSTO de 1940

Nesta LISTA não figuram por extenso os numeros premiados pela terminação do ultimo algarismo, mas figuram os premiados pelos finaes duplos do 2.º ao 5.º premios

Os bilhetes são litografados em papel branco, tinta amarela, fundo azul e numeração preta na frente, com a inscrição: Extração em 7 de Agosto de 1940, ás 14 horas.

5.512 PREMIOS — ATENÇÃO: VERIFIQUEM A TERMINAÇÃO SIMPLES DE SEUS BILHETES — 5.512 PREMIOS

Principais premios destacados na lista:

Numero	Premio
32991	300:000$ (S. PAULO)
26084	10:000$000 (S. PAULO)
7897	30:000$000 (RIO)
31690	1:000$000
11919	5:000$000 (RIO)
12872	3:000$000 (RIO)
26098	2:000$000
30081	1:000$000
30730	2:000$000
32522	1:000$000
12175	1:000$000
10879	2:000$000
13617	2:000$000
15248	2:000$000
15723	2:000$000
16211	1:000$000
16791	1:000$000
16844	2:000$000
17615	2:000$000
19415	1:000$000
19987	2:000$000
6606	1:000$000
9507	2:000$000
1816	1:000$000
1878	1:000$000

32990 Ap 7:500$ — 32992 Ap 7:500$

Premios Maiores

[Listas de numeros premiados agrupadas por terminação 0 a 32 — ilegíveis na resolução da imagem]

Todos os numeros terminados em 1 têm 50$000

O ESCRITORIO A RUA DA ALFANDEGA N. 28 ESTARÁ ABERTO PARA PAGAMENTOS TODOS OS DIAS UTEIS, DAS 9 ÁS 11 ½ E DAS 13 ½ ÁS 16 HORAS, EXCETO NOS DIAS FERIADOS. A ADMINISTRAÇÃO PAGARÁ O VALOR QUE REPRESENTEM OS BILHETES PREMIADOS, DURANTE OS PRIMEIROS 6 MEZES DA RESPECTIVA EXTRAÇÃO, AO SEU PORTADOR, E NÃO ATENDERÁ RECLAMAÇÃO ALGUMA POR PERDA OU SUBTRAÇÃO DE BILHETES. NO CASO DO PREMIO MAIOR CABER AO NUMERO 1, SERÃO CONSIDERADOS COMO APROXIMAÇÕES O IMEDIATAMENTE SUPERIOR E O ULTIMO DOS MILHARES QUE JOGAREM; SENDO SORTEADO O ULTIMO, SERÃO APROXIMAÇÕES O IMEDIATAMENTE INFERIOR E O PRIMEIRO, ISTO É, O NUMERO 1

AS EXTRAÇÕES PRINCIPIAM ÁS 14 HORAS

268ª Extração = CONCESSIONARIO: DOMINGOS DEMARCHI = O FISCAL DO GOVERNO: RENÉ MOSTARDEIRO; O AJUDANTE DO FISCAL DO GOVERNO: José Fausto de Araujo Junior; O ESCRIVÃO: JOAQUIM DE FREITAS JUNIOR = 268ª Extração

Quatro Melhores Potros de Tres Annos Disputarão o Classico de Domingo

A Reunião de Domingo

COTAÇÕES

1.ª carreira — Premio "Iapó" — 1.200 metros — 6:000$000.

	Ks.	Cts.
(1 Avante	51	23
(2 Brannano	56	35
(3 Completo	56	20
(4 Tibagy	55	50
(5 Turqueza	54	30
(6 Itan	56	40
(7 Rosenfeld	56	30
(8 Pierrot	55	60

2.ª carreira — Premio "Yolanda" — 1.200 metros — 10:000$000.

	Ks.	Cts.
(1 Brevet	55	20
(2 Quindim	55	40
(3 Brejeira	53	25
(4 Zakaria	55	30
(5 Velleda	53	60
(6 Dorval	55	80
(7 Soberano	55	60
(8 Zoroastro	55	40
(5 Cachaça	53	50

3.ª carreira — Premio "Classico Marciano de Aguiar Moreira" — 1.600 metros — 20:000$000.

	Ks.	Cts.
1 Bagual	55	20
2 Buscapé	55	18
3 Bandido	55	30
4 Yankee	55	27

4.ª carreira — Premio "Galan" — 1.200 metros — 6:000$000.

	Ks.	Cts.
(1 Angahy	56	20
(2 Seductor	53	40
(3 Galbu'	56	60
(4 Itanino	56	30
(5 Septro	55	25
(6 Sambambaia	54	40
(7 Arlezitana	54	30

5.ª carreira — Premio "Lobo" — 1.600 metros — 5:000$ — Betting.

	Ks.	Cts.
(1 Pojaquara	51	20
(2 Matto Alto	56	25
(3 Marumbi	50	50
(4 E'gaso	53	30
(5 Yami	48	40
(6 Vesuvio	53	35
(7 Taipu'	53	50
(8 Xintan	53	22
(" Xacoco	56	22

6.ª carreira — Premio "Caballista" — 1.600 metros — 5:000$ — Betting.

	Ks.	Cts.
(1 Gagé	53	20
(2 Lindaya	55	25
(3 Bradador	48	40
(4 Aratau'	58	30
(5 Quincas Borba	49	30
(6 Xairel	50	50
(7 Mist	58	50
(8 Sanguenol	48	60
(9 Rigoroso	51	35
(10 Ninita	56	50
(11 Ballariva	50	80

7.ª carreira — Premio "Raio de Luar" — 1.600 metros — 5:000$ — Betting.

	Ks.	Cts.
(1 E'galo	52	20
(2 Usolar	58	25
(3 Blue Boy	58	50
(4 Catalpa	55	60
(5 Az de Ouros	48	80
(6 Victorioso	57	60
(7 Mandussaia	58	27
(8 Lilith	55	30
(9 Dona Stella	54	35
(10 Xaveco	51	60
(11 Naufragio	58	60
(12 Marabô	58	70
(13 Xodozinho	58	50

8.ª carreira — Premio "Zumbi" — 1.800 metros — 7:000$000.

	Ks.	Cts.
1 Pasteur	58	20
2 Alco	57	25
3 Bonsuccesso	50	60
4 Buru'	55	35
5 Midas	52	30
6 Barthou	58	30

* * *

AS ESTATISTICAS DESTE ANNO

São os seguintes os jockeys que, este anno, já levantaram mais de 25:000$000 em premios:

1 W. Andrade, 152 m. e 28 v.	437:900$
2 A. Molina, 122 m. e 30 v.	335:950$
3 J. Canales, 184 m. e 37 v.	314:825$
4 J. Zuniga, 171 m. e 33 v.	282:275$
5 D. Ferreira, 136 m. e 23 v.	213:975$
6 W. Cunha, 154 m. e 15 v.	205:300$
7 I. Mesquita, 146 m. e 24 v.	175:075$
8 R. Freitas, 112 m. e 18 v.	133:700$
9 P. Gusso, 84 m. e 14 v.	128:975$
10 G. Costa, 135 m. e 11 v.	117:725$
11 S. Batista, 170 m. e 15 v.	106:825$
12 L. Leighton, 109 m. e 15 v.	100:550$
13 L. Benitez, 81 m. e 11 v.	81:500$
14 O. Serra, 116 m. e 10 v.	60:500$
15 P. Simões, 67 m. e 10 v.	50:900$
16 J. Santos, 81 m. e 7 v.	58:900$
17 A. Rosa, 55 m. e 7 v.	40:925$
18 A. Gomez, 46 m. e 9 v.	36:000$
19 O. Fernandes, 56 m. e 6 v.	34:400$
20 H. Molina, 41 m. e 6 v.	31:400$
21 C. Morgado, 81 m. e 3 v.	29:000$
22 N. Pereira, 46 m. e 5 v.	28:400$

Observações: m., montarias e v., victorias.

Patente de Invenção n. 17.908

Momsen & Harris, Agente Official da Propriedade Industrial, estabelecido á praça Mauá, n. 7, 18º andar, nesta cidade, offerece a quem interessar possa a concessão de licença para o emprego de aperfeiçoamentos em reguladores de compressores, privilegiados pela patente supra, de propriedade da The Westinghouse Air Brake Company.

A Classico "Marciano de Aguiar Moreira" em 1939

O Classico "Marciano de Aguiar Moreira", que será disputado domingo proximo, teve no anno passado o seguinte resultado technico:

Premio "Classico Marciano de Aguiar Moreira" — Animaes nacionaes de 3 annos e mais edade — Handicap — 2.000 metros (app.) — Premios: 15:000$000, 3:000$000 e 750$000.

GALAN, masc., alazão, 5 annos, Rio de Janeiro, Apromptо e Mimi Ali, do sr. J. J. F. P. Simões, 53 kilos, P. Simões ... 1.º
Cabalista, 55 kilos, A. Rosa ... 2.º
Almir, 56 kilos, J. Mesquita ... 3.º
Arypuru', 53 kilos, W. Cunha ... 4.º
Mandarim, 50 kilos, A. Brito ... 0
Toca, 53 kilos, J. Zuniga ... 0
Viola, 56 kilos, H. Soares ... 0
Hazel, 55 kilos, S. Batista ... 0

Ganho por cabeça, do 2.º ao 3.º empate.

Rateios: 64$900, em 1.º; duplas (12 e 14), 12, 27$000, (14), 21$600. Placés: Galan, 18$400. Cabalista, 15$600, Toca-Almir, 12$600.

Tempo: 125"4|5.

Total das apostas: 104:510$.

Criador: A. & A. L. S. Werneck.

Tratador: G. Feijó.

RATEIOS EVENTUAES

(1 Galan	608	64$900
(2 Arypuru'	311	126$900
(3 Hazel	690	57$200
(4 Cabalista	832	47$400
(5 Viola	414	95$300
(6 Mandarim	226	174$600
4—7 Toca-Almir	1854	21$200
Total:	4935	
11	218	188$900
12	672	64$400
13	207	199$600
14	1041	389$630
22	466	88$800
23	296	139$500
24	1289	32$800
33	56	737$100
34	583	70$800
44	336	122$000
Total:	5164	

Disputado no dia 30 de julho, em nossa edição do dia 1.º de agosto assim descreviamos o desenrolar dessa prova:

"Não demoraram muito tempo na fita os concorrentes á prova classica. Collocados junto á cerca interna, Cabalista, Hazel e Mandarim sairam nessa ordem, mas ao entrar na recta opposta, este ultimo assumiu o commando do lote, ao mesmo terpo que Galan vinha firmar-se como seu "runner-up".

Cabalista, Arypuru' e Hazel collocaram-se nas posições immediatas, conseguindo Arypuru' passar para terceiro na altura dos 1.500 metros. Sem mais alterações os concorrentes vieram até o final da grande curva, quando Galan passou para a vanguarda e nessa posição entrou na recta.

O filho de Apromptо durante toda a recta veiu abrindo muito, emquanto Almir, junto á cerca, e Cabalista, por fóra de Galan, avançaram com muito impeto.

Muito abertos, os tres animaes cruzaram a méta, sem que se pudesse avaliar qual o vencedor. Consultado o "olho mecanico" este accusou a victoria de Galan e o empate em segundo entre Almir e Cabalista".

* * *

Partiu, Hontem, Para os Estados Unidos

Com destino aos Estados Unidos seguiu hontem o turfman Francisco Eduardo de Paula Machado.

O proprietario de Six Avril vae em viagem de recreio.

* * *

Os Estreantes de Sabbado e Domingo

Nas reuniões de sabbado e domingo estrearão em nossas pistas os seguintes animaes:

BEBE ROSE, feminino, castanho, 7 annos, São Paulo, por Pirolito e Preciosa, de criação do sr. Salvador Pulzone e propriedade do sr. Guido Modelli.

Tratador: Dorval Diez.

JA' VOU!, masculino, castanho, 4 annos, por Harmonic e Ampolla, de criação do sr. Renato Junqueira Netto e propriedade do sr. Theodorico P. Martins.

Tratador: Dorval Diez.

A Reunião de Sabbado

COTAÇÕES

1.ª — Premio "Darte" — 1.200 metros — 4:000$000.

	Ks.	Cots.
(1 Má Noticia	53	20
(2 Gatilho	56	40
(3 Grajahu'	50	25
(4 Ufal	51	80
(5 Brincadeira	52	40
(6 Messidor	51	35
(7 Uyara	49	60
(8 Madureira	53	40

2.ª — Premio "Yankee" — 1.500 metros — 4:000$000.

	Ks.	Cots.
1—1 Xamete	56	20
2—2 Oceano	52	30
3—3 Recatada	50	60
4—4 Laila	52	40
(5 Decidido	52	25
(6 Kisber	54	50

3.ª — Premio "Diverudo" — 1.400 metros — 4:000$000.

	Ks.	Cots.
(1 Quilate	56	20
(2 Afortunado	54	60
(3 Revisão	50	40
(4 Glorista	52	40
(5 Arkansas	52	60
(6 Muque	52	35
(7 Urucaré	50	60
(8 Apromptо Jr.	56	35
(9 Soissons	56	35
(10 Ugerê	56	25
(11 Tipa	50	60

4.ª — Premio "Vallonia" — 1.400 metros — 4:000$000 — Betting.

	Ks.	Cots.
(1 Divertido	54	20
(2 Sylpho	50	30
(3 Kilian	50	30
(4 Lamparina	58	27
(5 Mignon	50	40
(6 May Be	48	50
(7 California	54	40
(8 Bebe Rose	56	40
(9 Nuncio	58	60

5.ª — Premio "Xen" — 1.500 metros — 5:000$000 — Betting.

	Ks.	Cots.
(1 Itacelera	54	20
(2 Serpentina	54	40
(3 Yukon	56	25
(4 Kemal	56	30
(5 Apis	56	35
(6 Zaidinha	54	80
(7 Já Vou!	56	40
(8 Araporé	56	50
(9 Guapé	56	35
(" Scandal	54	35

6.ª — Premio "Gagé" — 1.600 metros — 5:000$000 — Betting.

	Ks.	Cots.
(1 Americano	51	20
(2 Moleque Doze	53	80
(3 Uraquitan	51	25
(4 Anajá	50	30
(5 Phanora	54	40
(6 Mecenas	56	50
(7 Oricana	58	22
(" Oberón	54	22

Dr. Newton Motta
Medico
DOENÇAS DE SENHORAS — OPERAÇÕES — PARTOS
Consultorio: OUVIDOR, 183 4.º, sala 407
Terças, Quintas e Sabbados, de 2 ás 4
Attende chamados pelo — — telephone: 38 6503

PUBLICACÕES

BOLETIM TRIMESTRAL DO DEPARTAMENTO NACIONAL DA CRIANÇA

Acaba de apparecer o primeiro numero do "Boletim Trimestral" do Departamento Nacional da Criança, dedicado aos prefeitos municipaes de todo o Brasil.

Com a sua publicação, o Departamento retorna á sua iniciativa de manter um orgão informativo das suas actividades e capaz de servir tambem aos que se dedicam, em todo o paiz, á causa da infancia. Não se trata de uma publicação technica, nem de um folheto de divulgação, mas tão somente de um correio em cujas paginas se faz o espelho das actividades daquelle Departamento do Ministerio da Educação e Saude, e se alinham palavras de orientação, estimulo ou agradecimento.

Administração Publica

PRESIDENCIA DA REPUBLICA

ACTOS DO CHEFE DO GOVERNO

Na pasta da Fazenda

Demittindo Elivra Baliu' Puevo, dactylographo, classe C.

Na pasta da Guerra

Promovendo, por merecimento, na carreira de desenhista, Hermes Narciso Lopes e Octavio Braga Berquó, da classe F para a G; na carreira de mestre de officina de material bellico, Eurico Fernandes, da classe F para a G; na carreira de inspector de alumnos, Fernando Villas-Boas, da classe E para a F; na carreira extincta de mecanico, Geraldino da Silva Passos, da classe F para a G; na carreira extincta de cozinheiro, Mariano Ferreira Lima, da classe A para a classe B; na carreira extincta de marinheiro, Diogenes de Souza Macedo e Alexandre David, da classe C para a D; na carreira extincta de foguista maritimo, Lélis Alipio de Assumpção, da classe D para a E; na carreira de machinista maritimo, Edmundo Silveira, da classe F para a G; na carreira extincta de enfermeiro, João Pinto Duarte dos Santos Junior, da classe E para a F; e Lino Cordeiro da Cruz, da classe F para a G; na carreira de servente, Antonio Vicente da Silva, Antonio Joaquim Goulart, Anacleto Ferreira e Antonio Gomes de Barros, da classe B para a C; Nelson Lago Diniz Junqueira, Aristoteles Dias da Silva e Homero José dos Santos, da classe C para a D; Miguel Medeiros e Josino Alves de Aguiar, da classe D para a E; na carreira extincta de operario de material bellico, José Thomé e Moysés Dubois, da classe A para a C; Geraldo Carispim de Castro, Damazio Braz, Adelgides Nunes e José Isaltino da Luz, da classe C para a D; Gervasio Julio de Souza, Arthur Simões de Castro, Antonio Raposo e Waldemar Cursino Ramos, da classe D para a E; Delfino Gonçalves de Alencar, Henrique Rosales Areias, José de Oliveira, Lineu Sofita da Costa, Paulo Wirth e João Henrique Meirelles, da classe E para a F; por antiguidade, na carreira de desenhista, Sebastião Myrtharistides da Silva e João de Barros Santiago Ramos Filho, da classe F para a G, na carreira extincta de mecanico, Laudelino Antonio dos Santos, da classe B para a D; na carreira de machinista maritimo, Manoel Francisco Maia, da classe F para a G; na carreira de servente, Americo Henrique dos Santos, Felippe Santiago, Geraldino Antonio Maia e Francellino Joaquim Lemos, da classe B para a C; Bernardino Ludgero da Silva, José Vieira dos Santos e João Pinto da Silva, da classe C para a D: na carreira extincta de operario de material bellico, Manoel Nunes da Silva, da classe A para a C; Josephino Franzen, José Lopes, Benedicto Lindolpho da Silva e Julio Pereira, da classe C para a D; Francisco José de Abreu, Candido Barreto, Joaquim Ferreira e Waldyr de Souza Guedes, da classe D para a E.

Expediente do DASP

Será aberta amanhã, devendo encerrar-se a 23 do corrente, a inscripção á prova para admissão de extranumerarios-mensalistas da Divisão de Inspecção de Productos de Origem Animal, inspector XI, (pratico em lacticinios).

O candidato deverá apresentar prova de nacionalidade brasileira, pela qual se verifique, tambem, não contar idade inferior a 18 annos, nem superior a 35.

Qualquer informação poderá ser obtida no local da inscripção, no Palacio do Trabalho.

A prova constará das seguintes partes: a) escripta com a duração maxima de duas horas, constante de dez questões formuladas sobre os assumptos da parte A do programma; nesta parte será, tambem, apreciada a correcção de linguagem; b) pratico-oral, constante de arguição sobre ponto sorteado dentre os da parte A do programma e demonstração pratica sobre materia de ponto sorteado dentre os da parte B do programma.

— Os candidatos ao concurso para a carreira de Conservador, adiante relacionados, deverão comparecer hoje, ás 9 horas, á Escola Nacional de Bellas Artes, afim de produzirem a defesa oral da monographia: Sergio Diogo Teixeira de Macedo, Maria José de Moraes Limongi, Manoel Constantine Gomes Ribeiro, Alfredo Theodoro Rusins e Nilza Maria Villela Botelho. Supplentes: Edgard Walter Gimmons, Carlos Felinto Cavalcanti e Mario Antonio Barata.

Amanhã, ás 9 horas, no mesmo local, deverão comparecer os candidatos: Fortunée Levi, Jeny Dreyfus, Antonio dos Santos Oliveira Junior, Raul Julio Rosencrantz, Nair Brunner Rosas e Lucilia Ferreira.

— Os candidatos á prova para Servente, de qualquer Ministerio e dos Ministerios da Guerra e da Marinha, cujos numeros de inscripção foram publicados no Diario Official de hontem, deverão comparecer domingo proximo, 11, ás 7 horas no Instituto Nacional de Estudos Pedagogicos, afim de se submetterem á parte pratica da prova referida.

— Deverão comparecer ao Serviço de Biometria Medica do Instituto Nacional de Estudos Pedagogicos, á praça Marechal Ancora, edificio da Imprensa Nacional, 1º andar, no proximo dia 14, afim de se submetterem ás provas de sanidade e capacidade physica, os candidatos inscriptos sob os numeros abaixo, no concurso para official administrativo:

A's 11 horas: 1551 — 1552 — 1553 — 1554 — 1555 — 1556 — 1557 — 1559 — 1561 — 1565 — 1566 — 1567 — 1568 — 1570 — 1571 — 1572 — 1573 — 1576 e 1589.

A's 13 horas: 1577 — 1578 — 1579 — 1580 — 1581 — 1583 — 1584 — 1585 — 1586 — 1588 — 1590 — 1594 — 1595 — 1596 — 1597 — 1598 — 1599 — 1600 — 1601 — 1602 e 1603.

No mesmo dia, ás 13 horas, deverão comparecer os inscriptos sob os numeros 47 — 60 — 124 e 125, no concurso para technico de educação.

— O presidente do DASP indicou o engenheiro Ary Fortoura de Azambuja, director do Serviço de Obras da Divisão do Material, daquelle Departamento, para fazer parte, como representante do mesmo, da nova commissão de inquerito destinada a apurar irregularidades no fornecimento de papel de jornal á Imprensa Nacional.

— Será aberta amanhã, e encerrada a 19 do corrente, a inscripção á prova de habilitação para extranumerario mensalista da Divisão de Ensino Industrial, do Departamento Nacional de Educação: Assistente de Ensino XV (Fototechnico).

O candidato deverá fazer prova de nacionalidade brasileira, pela qual se verifique, tambem, não contar idade inferior a 18 nem superior a 35 annos.

Será aproveitado o candidato classificado em primeiro logar.

A prova comprehenderá: I) — parte escripta sobre noções de contabilidade de officina escripturação de material e orçamentos. Uma questão sobre cada um dos tres assumptos; II) — Parte escripta sobre technologia do officio: materia prima, machinas, apparelhos e ferramentas; operações. Uma questão sobre cada um dos tres assumptos; III) — Parte pratica constante de preparação de "clichés" para reproducção em côres de uma gravura sorteada (trichomia).

— Deverão comparecer ao local de inscripção mais proximo, até 17 horas do dia 23 de setembro do corrente anno, afim de completarem suas inscripções feitas "ex-officio", os seguintes occupantes interinos de cargos da carreira de Veterinario:

Ministerio da Agricultura: — Alonso de Mello Lima, Angelo Agostini Spinola e Castro, Decio Guteres da Silveira, Dario Alves Costa, Expedicto Mello, José Dias Ayres, Justino Veiga Bittencourt, Marcillo Machado, Milton Marques Silva, Theofredo Lopes de Siqueira e Walter Fonseca.

Ministerio da Educação e Saude: — Aldo Rangel de Carvalho, Hugo Mascarenhas e Vinicius Minchetti.

As inscripções estão abertas nos seguintes locaes: Rio de Janeiro (Palacio do Trabalho, andar terreo); São Paulo, rua Benjamin Constant, 85; Bello Horizonte, avenida Affonso Penna, 333, 2º andar; Porto Alegre, rua dos Andradas, 1.232, 1º andar.

Depois de approvadas as inscripções, serão immediatamente exonerados os interinos que não se houverem inscripto, na fórma da lei.

— Os candidatos á prova para motorista do Ministerio da Guerra, cujos numeros da inscripção relacionamos adiante, deverão comparecer domingo proximo, 11, ás 8 horas da manhã, ao local das inscripções (andar terreo do Palacio do Trabalho) afim de se submetterem á parte pratica da mesma prova.

Numeros das inscripções: — 44 — 45 — 46 — 47 — 49 — 50 — 51 — 52 — 53 — 54 — 55 — 57 — 60 — 61 — 62 — 63 — 64 — 65 — 66 — 67 — 68 — 69 — 70 — 71 — 74 — 75 — 76 — 77 — 79 e 80.

Ministerio da Guerra

O general Emilio Lucio Esteves, commandante da 5ª Região Militar, partiu hontem, em avião militar, para Curityba, afim de reassumir o commando da 5ª Região Militar. O general Esteves encontrava-se nesta capital em gozo de férias regulamentares. No mesmo avião viajou tambem o director da Aeronautica do Exercito, general Izauro Reguera, que ficou em S. Paulo, onde foi assistir os trabalhos da Commissão encarregada da escolha do local destinado ao Aerodromo Militar. O general Reguera regressará hoje.

— O chefe do Estado Maior do Exercito designou, hontem, o tenente-coronel Alvaro Pratti de Aguiar, commandante do 2º Grupo de Artilharia de Costa e Fortaleza de S. João, para fazer parte da Commissão de Redacção da Doutrina da Defesa de Costa.

— Chegou hontem a esta capital, como noticia que damos em outra local, a Missão Militar Americana de Aeronautica, que viajou a bordo do "Uruguay". No caes, os membros dessa Missão foram recebidos pelo tenente-coronel aviador Plinio Raulino de Oliveira, chefe do gabinete da Directoria de Aeronautica.

— O director dos Correios e Telegraphos, capitão Landry Salles, esteve hontem na Directoria de Aeronautica do Exercito. Na ausencia do general Izauro Reguera, que viajou para S. Paulo, aquelle director foi recebido pelo ten. cel. Plinio Raulino de Oliveira, chefe do gabinete, tendo conferenciado demoradamente com esta alta autoridade.

— Assumiram, respectivamente, as chefias do Serviço de Intendencia da 9ª Região Militar e do Estabelecimento de Subsistencia da mesma Região, o coronel Alcebiades Simões Pires e o ten. cel. Raul Dias de Sant'Anna. Desta ultima chefia, foi dispensado o major Manoel Aarão Gonçalves de Lima.

— Pelo director da Intendencia da Guerra, foi classificado, hontem, na 5ª Formação de Intendencia de Curityba, o 2º tenente Antonio Lourenço.

— Por ter sido posto á disposição do Estado Maior do Exercito, afim de seguir para a 9ª Região Militar, com séde em Campo Grande, Estado de Matto Grosso, deixou, hontem, por esse motivo, o commando do 2º Regimento de Infantaria, da Villa Militar o coronel Dermeval Peixoto. Assumiu-o interinamente o tenente-coronel Paulo Figueiredo. O coronel Peixoto, bem assim o novo commandante daquelle R. I., apresentaram-se hontem ao commando da 1ª Região Militar.

— Foram designados, hontem, os majores Misael Cavalcanti de Assumpção e Silvestre Lisboa da Cunha e o 2º tenente Honore de Miranda, para, juntamente com o capitão Anito Magalhães Costa, constituirem a commissão que deverá proceder ao arrolamento e cadastro dos bens da Usina de Bicas do Meio.

— Vem ahi um destacamento composto de um sargento e dezenove praças, sob o commando do 1º tenente Floriano Moller, afim de providenciar o transporte da equipagem de pontes de duro alluminio mandada fornecer pela Directoria de Engenharia ao 2º Batalhão de Pontoneiros, ao qual pertence o referido destacamento.

— O aviador major Antonio Alberto Barcellos, que chegou antehontem a esta capital, regressa hoje a S. Paulo, afim de reassumir as suas funcções no 2º Grupo de Base Aerea.

— Estão sendo chamados a comparecer á Secretaria Geral do Ministerio da Guerra, na 2ª Secção, os srs. Miguel Pereira da Silva e Oswaldo Arruda, para tratarem de assumptos de seus interesses.

— O general Silva Junior, commandante da 1ª Região Militar, visitou hontem pela manhã o Estabelecimento de Material de Intendencia do Exercito, sediado no Campo de S. Christovão. Recebido pelo coronel Cicero Costard, chefe, que se achava acompanhado de seus officiaes e demais auxiliares, o antigo commandante da Região de S. Paulo inspeccionou todas as dependencias dessa Repartição, tendo tido magnifica impressão pelo trabalho e grande actividade desenvolvida pelo pessoal que alli serve.

— Pelo general director de Saude do Exercito, foram transferidos, por necessidade do serviço, os seguintes officiaes pharmaceuticos: 1º ten. Luzio Muniz Barreto, do 1º Btl. Ferroviario (Santiago) para o H. M. de Uruguayana; segundos tenentes Manoel Rosa Bento Junior, do H. M. de Uruguayana para a 1ª F. S. R. (Valença) e Antonio Luiz Peixoto Guimarães, da Bia. do 6º G. A. C. (Coimbra) para a Cia. do 11º B. C. (Ouro Fino).

Ministerio do Trabalho

O Conselho Pleno, do Conselho Nacional do Trabalho, adoptando o voto emittido pelo conselheiro Antonio Ferraz, converteu em diligencia, o julgamento do plano contendo as bases para concessão de aposentadoria e pensões aos associados e respectivos beneficiarios do Instituto dos Maritimos, conforme o disposto no art. 116 do decreto nº 22.872, de 29 de junho de 1933.

De accordo com a diligencia ordenada, deverá o Instituto dos Maritimos informar o seguinte, tendo em vista as aposentadorias concedidas desde a sua fundação: a) qual a edade media dos aposentados por invalidez; b) idem dos aposentados ordinariamente; c) idem dos officiaes e tripulantes fallecidos em serviço activo. Todos esses dados deverão referir-se separadamente a cada uma das seguintes categorias: officiaes de convéz e camara; officiaes de machinas; tripulantes de convéz e camara; foguistas; carvoeiros.

— Por haver sido interposto fóra do prazo legal, o ministro do Trabalho não tomou conhecimento do recurso de Paulo Matarotti, para avocação do processo em que são partes o recorrente e seus ex-empregados Libero Saporeti, Vicente Silva e José Alves.

— O presidente do Instituto de Aposentadoria e Pensões da Estiva despachou, favoravelmente, no decorrer do mez de julho ultimo, 128 processos de invalidez, na importancia mensal de 35:206$000; 31 de pensão (por morte), correspondente a um encargo mensal de .. 3:612$650 e 549 de seguro-doença, num total de 97:631$200.

No mesmo periodo, o Instituto pagou ainda 30 auxilios funeral, num total de 6:000$000, e 99 auxilios natalidade, correspondentes á importancia global de 28:441$600.

— Por falta de base legal, o ministro do Trabalho deixou de conhecer do pedido da firma Lundgren Irmãos Ltda., que desejava fosse avocado o processo em que são partes a requerente e Moacyr da Silva Pereira.

O Desfile da 'Juventude Brasileira'

O Exercito Participará — O Programma Organizado Pela Secretaria da Guerra

O desfile da "Juventude Brasileira" no proximo dia 1º de setembro, constituirá, sem duvida alguma, um espectaculo brilhantissimo, dadas as importantes providencias que estão sendo tomadas pelas altas autoridades da Republica. O Exercito participará do mesmo, tendo em data de hontem, á Secretaria Geral do Ministerio da Guerra, distribuido ás unidades, Repartições e Estabelecimentos desta capital e pelos orgãos interessados, os programmas do desfile e concentração da "Juventude Brasileira", a realizarem-se no referido dia 1º e 7 de setembro, com a participação das bandas militares.

OS PROGRAMMAS

Estes, firmados pelo secretario geral, general V. Benicio da Silva, estão assim redigidos:

1) — O Collegio Militar tomará parte no desfile, incorporado á Juventude Brasileira. Effectivos, concentração, formação, escoamento, uniforme e hora, a combinar entre o commandante do Collegio e o major Barbosa Leite, director do Departamento de Educação Physica do Ministerio da Educação e Saude. 2) — a 1ª Região Militar designará um batalhão de infantaria para coadjuvar o serviço de isolamento. Minucias a serem combinadas pelo respectivo commandante e autoridades do Ministerio da Educação referida no item 1. 3) — Para auxiliarem os serviços de ordem, são designados os seguintes officiaes: majores Jair Dantas Ribeiro, da E. E. M., Mario Sayão Cardoso, do E. M. E., Jair Peixoto, do C. M.; capitães Pedro Geraldo de Almeida, do E. M. E., Adauri Pirassinunga, do E. M. E., Djalma Fonseca, da Insp. do T. C. Esses officiaes entender-se-ão com a mesma autoridade do Ministerio da Educação referida nos itens anteriores, para o desempenho da sua missão. 4) — O S. C. T. E. fornecerá áquella autoridade, no dia do desfile, quatro "side-cars" e quatro motocycletas para auxiliarem os serviços de ordens. 5) A E. M. fornecerá a sua banda de musica, para tocar durante o desfile. Entendimento do mestre da banda de musica com o maestro Villa Lobos no Edificio Andorinha, 5º andar. 6) Em entendimento com o dr. Souza Aguiar, chefe do Departamento de Obras do Ministerio da Educação, e com o auxilio do mesmo Ministerio, major Raul de Albuquerque, da Directoria de Engenharia, tomará a seu cargo a construcção dos palanques para as autoridades. Esses palanques deverão ser localizados de tal modo que possam ser aproveitados tambem para a parada militar de 7 de setembro.

Para a concentração a realizar-se no dia 7 de setembro proximo vindouro, da Juventude Brasileira, o Exercito prestará o concurso das seguintes bandas de musica:

Bandas: do 1º R. I.; 2º R. I.; 3º R. I.; Batalhão Escola; 1º R. C. D.; Regimento Andrade Neves; e Batalhão de Guardas.

Para tal fim os respectivos mestres deverão entrar em entendimento com o maestro Villa Lobos, do Ministerio da Educação, encarregado da direcção musical das festividades, a partir do dia 10 até o dia 15 do corrente, das 14 ás 16 horas, no Edificio Andorinha, 5º andar.

No interesse do serviço e da instrucção, a utilização das bandas de musica deve ser reduzida ao imprescindivel, cabendo aos respectivos mestres submetterem as propostas aos seus commandantes, aos quaes correspondem a approvação e as medidas de execução.

EDIÇÃO DE HOJE
12 Paginas

Diario Carioca

NUMERO AVULSO
200 RÉIS

ANNO XIII — RIO DE JANEIRO — QUINTA-FEIRA, 8 DE AGOSTO DE 1940 — N. 3.726

O FLUMINENSE VENCEU, EM SÃO PAULO E O VASCO DA GAMA PERDEU, NO RIO

O Corinthians Marcou Quatro Goals Contra Um dos Cruzmaltinos

O prélio realizado no campo do America entre o Corinthians e o Vasco da Gama foi mais uma burla ao publico carioca do que um jogo de football.

De todos os "teams" de reservas apresentados nesse torneio para arranjar renda o gremio cruzmaltino conseguiu apresentar o peior.

O onze vascaino foi uma mescla de jogadores profissionaes reservas e amadores mediocres, que, sómente nos primeiros quinze minutos conseguiu, mercê de grande enthusiasmo, conter as arremetidas do team corinthiano.

Deste tempo em diante o mal apresentado "esquadrão" do Vasco foi presa facil para os 7paulistanos que passaram a commandar o jogo e o marcador.

Ha de aparecer aos que não foram á cancha da rua Campos Salles que o primeiro tempo, pelo seu final (1x1) tenha sido equilibrado.

No entanto isto não se deu o Corinthians agindo com superioridade technica, individual e collectiva fez o que quiz em campo.

A vantagem technica da equipe paulistana consolidou-se na segunda phase, quando parecia que só havia camisas brancas em campo.

Então o score foi crescendo até chegar aos 4x1 do seu final.

Uma apreciação technica do jogo se resumiria na descripção do dominio completo do esquadrão paulistano sobre o desarmado onze apresentado pelos vascainos.

Os dois teams jogaram com as seguintes formações:

VASCO:

Nascimento; Jahu' e Gualter; Alvaro, Joffre e Argemiro; Manoel Rocha (Salim) — Alfredo — Durval — Nino e Luna.

CORINTHIANS:

José; Agostinho e Sordi (Dedão); Jango, Dino e Damasceno, Joane; Lopes — Servilio — Teléco — Joanne (Caio) e Carlinhos.

Os goals foram marcados:

O do Vasco por Durval que recebeu a bola em impedimento, atirou á meta e na rebatida de José encaixou sem remedio; os do Corinthians: o primeiro por intermedio de Teléco ao receber na area um passe de Carlinhos; o segundo por intermedio de Servilio, aliás a melhor figura do gramado que num tiro violento rebateu um opportuno passe atrazado de Lopes; o terceiro foi marcado por Carlinhos em consequencia da defeituosa marcação de Jahu' e Alvaro: o ultimo foi ainda conseguido pelo formidavel Servilio num sem pulo violentissimo ao rebater um centro alto de Carlinhos.

O publico burlado com a apresentação do team mixto do Vasco foi grande, tendo, as bilheterias, arrecadado a importancia de 18:360$000.

A pugna foi arbitrada por José Alexandrino que não repetir a sua actuação do jogo America x São Paulo, tendo falhado innumeras vezes.

AQUI ESTOU, SENHORES. VINGUEI-ME !

Matou o Genro do Mesmo Modo Porque Este Havia Assassinado a Esposa

O Velho Pastore, Testemunha Ocular do Assassinio de Sua Filha, Aguardou Serenamente a Hora da Vingança

NOVA YORK (Para o DIARIO CARIOCA) — Meia-noite. O guarda patrulheiro Ed. Smith fazia calmamente a sua ronda em Federal Street, Farrell, Pennsylvania.

De subito, o éco secco de seis tiros parte de uma casa residencial.

Accorre o policial e ingressa na casa. Logo divisa a scena chocante.

ASSASSINADA

Estendida no chão, a um canto do "living room", uma joven. Seu sangue, a escorrer, traça caprichosos arabescos no tapete.

No topo da escada que conduz ao andar superior uma figura de tragedja.

Um anciáo, os olhos esbugalhados, olhos de quem acaba de presenciar uma cena dantesca...

QUEM MATOU IDA JENUNE?

A chamado telephonico do rondante, comparecem as autoridades ao local do crime

A morta é Ida Jenune, casada ha oito mezes com o architecto Pete Jenune Foi attingida por seis balas de revolver calibre 32.

O ancião é John Pastore, pae de Ida. Declara á Policia nada saber. Seu genro Pete saira no entardecer. Elle, John, já se havia recolhido ao leito, quando ouvira os estampidos.

Chegando ao alto da escada, já vira a filha caida, morta, no local onde a encontraram.

Em meio á pericia medico-legal chega Pete Jenune.

Desmaia ao ver o cadaver da esposa.

O velho Pastore pergunta-lhe apenas — Por que teimaste em sair para o cinema ?

O interrogatorio de Pete Jenune nada adianta. Seu "alibi" é perfeito. Declara o nome do cinema e o do film a que assistiu. Tudo é confirmado pelo pae da assassinada.

Investigam as autoridades. A casa é examinada centimetro por centimetro. Tudo em vão.

— "Who Killed Ida Jenune ?" — estampam em "manchette" os matutinos de Farrell na manhã seguinte.

MYSTERIO IMPENETRAVEL

O dia corre em meio aos fracassos policiaes. Recursos technicos esgotados, hypotheses sobre hypotheses ruidas por terra, vê-se a policia a braços com um caso difficilimo. Um crime sem motivo aceitavel, sem autor suspeitavel, o assassinio estranho de uma moça sem inimigos, recem-saida de sua lua de mel.

Na porta da casa de Federal Street permanece um guarda.

Vem a noite. A's 23 horas sae de casa o velho John Pastore.

— "Não posso mais. Suffoco aqui" — dizia ao policial de sentinella — "vou dar uma volta para tomar ar".

Pete Jenune permanece no "living-room" da residencia, com todos os signaes do mais profundo acabrunhamento.

A VINGANÇA DA MEIA-NOITE

Meia-noite.

O guarda prepara-se para ser substituido.

Seis tiros num "staccato" funebre.

O representante da lei investe para o interior da casa.

No mesmo logar e em posição muito semelhante á em que foi encontrada Ida Jenune, jaz seu marido Pete. Morto. Ninguem na sala nem na casa.

A SOLUÇÃO DO ENIGMA

A residencia de Federal Street se enche novamente de investigadores descoroçoados com a sequencia do mysterio. Nenhuma pista a seguir.

John Pastore penetra na sala, o passo firme.

— "Não quebrem a cabeça, senhores" — declara — "quem matou este bandido fui eu. Fil-o da mesma maneira por elle empregada para assassinar covardemente a minha Ida.

Com a intuição de pae, pouco depois do casamento, reconheci nelle o sanguinario perverso.

Ouvi á sorrelfa as discussões do casal e fiquei sabendo que Ida descobrira ser Pete bigamo, tendo ainda relações com a outra esposa. Pete apavorava-se ante o escandalo e, ainda mais, de perder o dinheiro de Ida, necessario aos seus loucos projectos architectonicos.

Na noite do crime, presa de estranho presentimento, fingindo ir deitar-me, fiquei espionando.

Pete saiu pretextando ir ao cinema. Voltou, porém, pelos fundos, ingressando na casa por uma janella. Assassinou Ida. Quiz matal-o no mesmo momento. Resolvi, no emtanto, dar mais ensceneção á minha vingança. Matal-o-ia á mesma hora, no mesmo local, da mesma maneira empregada para o massacre da minha idolatrada Idinha. Aqui estou, senhores. Vinguei-me !"

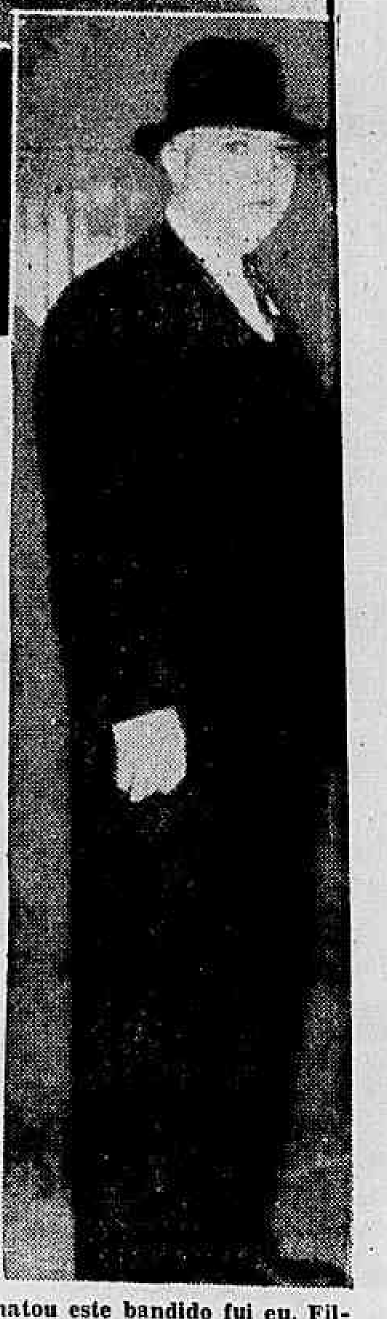

Peter e Ida Jenune em plena lua de mel, o corpo de Ida no local em que tombou e o velho John Pastore, que vingou o assassinio de sua filha

Como é Possivel Prever o Futuro?

QUALQUER PESSOA PODE APRENDER A SER CLARIVIDENTE — DIZ HENRI LICHTNER

O Conhecido Jornalista Belga Escreverá Para a Nossa Edição de Domingo Um Artigo Especial Sobre o Brasil

Obteve enorme repercussão a sére de artigos "Para aonde vae o mundo?", escripta especialmente para o DIARIO CARIOCA pelo jornalista belga, profundo conhecedor das sciencias occultas, sr. Henri Lichtner.

Muitos leitores escrevem-nos para perguntar porque o sr. Lichtner nada disse sobre o Brasil. Interrogado, por nós, sobre o assumpto, o publicista europeu se mostrou disposto a escrever um artigo especial sobre o futuro do nosso paiz. Esse artigo será publicado em nosso numero de domingo proximo.

Por outro lado, varios de nossos leitores formulam esta outra pergunta: "Como é possivel ver através do futuro?" A essa pergunta, que lhe fizemos tambem, o autor de "Para aonde vae o mundo?" nos respondeu que, na verdade, "qualquer pessoa póde aprender a ser clarividente — é isso ao menos o que affirmam as sciencias occultas.

Desde logo, comprometteu-se o sr. H. Lichtner a escrever, com exclusividade para esta folha, uma série de artigos sob o titulo:

"Como aprender a ser clarividente?"

Iniciaremos, assim, na proxima terça-feira, a publicação dos interessantes estudos psychicos de H. Lichtner, que satisfará plenamente, estamos certos, a curiosidade de nossos leitores.

AS GRANDES PROPHECIAS

BLITZKRIEG CONTRA A ALLEMANHA

AS PREVISÕES DO JESUITA, PADRE NECTOU

Vimos, na nossa reportagem de hontem, as duas phases essenciaes da vida humana daqui para o futuro de accordo com as prophecias do santo sacerdote francez, padre Voclin, — prophecias que confirmam integralmente as que Nostradamus atribuira igualmente ao tempo que estamos vivendo e ao que vamos viver logo em seguida.

Hoje, continuaremos a ver — confirmando essa confirmação — predicções de outros prophetas igualmente famosos e respeitaveis. Ouçamos, pois, as palavras dessas grandes vozes propheticas.

A TEMPESTADE DE SOFFRIMENTOS...

Antes, porém, de passarmos a ellas directamente, devemos recordar que o que está previsto tanto por Nostradamus quanto pelo vigario de Amiens, é um tempo de dores succedido por uma éra de alegrias, uma tempestade de soffrimentos seguida de uma bonança de felicidades. E' exactamente o que nos repete o padre jesuita Nectou, "santo religioso" que viveu no seculo passado; tendo escripto uma serie de predicções até agora realizadas ao pé da letra.

Em primeiro logar, elle nos descreve a tempestade de soffrimentos: — "Formar-se-ão em França, dois partidos que se guerrearão de morte (as esquerdas e as direitas). O primeiro será muito mais numeroso do que o segundo; triumphará, porém, o mais fraco". Com effeito, as direitas francezas, muito mais fracas e menos numerosas vieram a triumphar cargando o poder ultimamente, em consequencia da victoria allemã!

E' o signal e é o inicio. O inicio da grande catastrophe: — "Haverá então momentos tão terriveis que os homens pensarão ter chegado o fim do mundo". Depois, portanto, da batalha da França, da derrota e da capitulação francezas, da constituição de um governo direitista na patria mesma da "liberté, egalité, fraternité" — é que chegarão os momentos mais pavorosamente tragicos que o mundo jamais viveu. Depois de tudo isso: portanto, nos dias mesmos que estão passando por nós.

A grande catastrophe virá, pois, está chegando, está por dias, talvez, E será terrivel. Será nunca vista nem imaginada: "O sangue correrá a rios em muitas grandes cidades; os elementos serão perturbados". Aqui convem abrir um parenthesis para recordar que, antes dos conhecimentos scientificos da chimica, chamavam-se "os 4 elementos" a terra, o fogo, a agua e o ar. Por ahi se vê o raio de acção que será attingido pela conflagração, a qual "perturbará" os elementos. E' a guerra-total, a guerra que abrangerá terra, mar e ar, e que tudo devastará com o fogo de seus incendios, de suas bombas incendiarias. Guerra que o santo jesuita resume nestas palavras impressionantes e aterradoras: — "Será como um pequeno juizo universal"!

A descripção da prophecia conferida com as ameaças da "guerra de nervos" nazi-fascista, parece antecipar o famoso "blitzkrieg" de Hitler. Será entretanto, um "blitzkrieg" ás avessas, um "blitzkrieg" contra a Allemanha, um "blitzkrieg" que o espirito tem humorado do nosso povo já denominou "britishkrieg"..

E', pelo menos, o que se depreende desse periodo das notaveis predicções do propheta jesuita: — "Durante essa catastrophe espantosa que — parece — será geral, e não só reduzida á França. Paris será inteiramente destruida".

Portanto: a catastrophe, ao que parece, será geral; o que é seguro e fóra de duvida, porém, é que na França estará o fóco central e principal da mesma, a ponto de Paris ser destruida totalmente. Ora, quem está occupando actualmente o territorio francez ainda sugeito á guerra, inclusive a região e a cidade de Paris? As forças allemães, o exercito do Reich! E a prophecia é bastante clara para admittir mais de uma interpretação.

...E A BONANCA DE FELICIDADES

Mas essa tempestade de soffrimentos, com todo o seu cortejo de dores, afflicções e desgraças, — cessará finalmente. E virá então a bonança de felicidades. Bonança de que o padre Nectou nos fala com essas palavras confortadoras e vivificantes: — "Nessa catastrophe perecerá grande multidão; os maus, porém, não prevalecerão... Queriam elles destruir de vez a Igreja, mas lhes faltará o tempo, porque esse horrendo periodo será breve. Quando tudo parecerá perdido tudo será salvo"!

O Fluminense F. C. Derrotou a Portugueza

Em proseguimento ao Torneio Rio-São Paulo, o Fluminense enfrentou hontem, á noite, no estadio de Pacaembú, a equipe da Portugueza, que vinha de credenciar-se por sua ultima exhibição, frente ao Corinthians, vencido domingo ultimo pelo "score" convincente de 4x1.

O "leader" do campeonato carioca, vencedor do Flamengo, no sabbado, á noite tambem se apresentava credenciado para fazer, uma boa partida, o que, realmente succedeu.

Sob as ordens do juiz Guilherme Gomes, as equipes formaram com a seguinte constituição:

FLUMINENSE — Capuano, Norival e Guimarães; Mario Ramos, Spinelli e Malazzo; Pedro Amorim, Romeu, Russo, Pedro Nunes e Hercules.

PORTUGUEZA — Rodrigues; Augusto e Pepino; Gibi, Fausto e Barros; Guanabara, Charuto, Faraz, Alberto e Carmo.

VICTORIOSO O FLUMINENSE

O tri-campeão carioca repetiu sua derradeira actuação no Fla-Flu, abatendo, sem difficuldade, o gremio luzo pela alta contagem de 5x1.

HERCULES, O "SCORER"

Hercules foi o maior artilheiro da pugna, consignando nada menos de 3 tentos. Russo e Romeu marcaram os dois goals restantes, emquanto Alberto fez o unico ponto dos locaes.